इंफो इंडिया

वर्ष–8 संख्या 213 पोर्ट ब्लेयर, मंगलवार 14 सितम्बर 2021. Phone: (033) 2227 4528/47,48 Fax : (033) 2227 5765, E-mail: infoindiahindi2012@gmail.com मूल्य–3/–

द्वीपों में नौ एफएम रेडियो स्टेशन स्थापित किए जाने की संभावना हैं

स्वराज द्वीप, 12 सितम्बर। उत्तर और मध्य अंडमान के दूरस्थ स्थानों के निवासी बांग्लादेश और बर्मा जैसे देशों से प्रसारित रेडियो कार्यक्रमों को स्पष्ट रूप से सुन सकते हैं। हालांकि, रंगत, मायाबंदर और डिगलीपुर के आंतरिक हिस्सों में रहने वाले ग्रामीण भारतीय रेडियो कार्यक्रम नहीं सुन सकते हैं और द्वीपों के इस क्षेत्र में एआईआर पोर्ट ब्लेयर की पहुंच नहीं होने के कारण विदेशी रेडियो सुनने के अलावा कोई विकल्प नहीं बचा है। रंगत और डिगलीपुर के पीआरआई सदस्य और निवासी विभिन्न स्तरों पर इस मुद्दे की शिकायत करते रहे हैं, लेकिन आकाशवाणी के अधिकारियों ने उनकी समस्याओं से मुंह मोड़ लिया है। एआईआर पोर्ट ब्लेयर का मीडियम–वेव ट्रांसमीटर एन एंड एप अंडमान में केवल 150 किमी तक सिग्नल भेजने में सक्षम है। इस मुद्दे को उठाते हुए, पूर्व प्रधान, रंगत, श्री एस के सिंह ने ईओआई को बताया कि उन्होंने हमारे क्षेत्र में एआईआर पोर्ट ब्लेयर की गैर–पहुंच के बारे में शिकायत करते हुए केंद्र और राज्य सरकार को पहले ही पत्र लिखा है। शिकायतों के आधार पर एक साल पहले आकाशवाणी के अधिकारियों की एक टीम ने इस क्षेत्र का दौरा किया, निवासियों की समस्याएं सुनीं और इस मुद्दे को स्थायी आधार पर हल करने का आश्वासन दिया। लेकिन, समस्या का समाधान अभी तक नहीं हुआ है। द्वीपों में दूरस्थ और दूर–दराज के स्थानों में खराब मोबाइल और इंटरनेट कनेक्टिविटी के साथ, ऑल इंडिया रेडियो, पोर्ट ब्लेयर अभी भी अंडमान और निकोबार द्वीपसमूह में दूरदराज के क्षेत्रों में रहने वाले लोगों के लिए संचार का सबसे शक्तिशाली माध्यम है। सुनामी आपदा के बाद के दिनों में, अनगिनत परिवारों के लिए, आकाशवाणी समाचार बुलेटिन जीवन रेखा बन गया क्योंकि उन्होंने अपने परिवारों से अलग हुए सैकड़ों लोगों का पता लगाने में मदद की। दूर–दराज के द्वीपों पर लापता लोगों के संदेशों को पढ़कर आकाशवाणी ने एक महत्वपूर्ण भूमिका निभाई, जिससे परिवार को द्वीपों के अन्य हिस्सों में रहने वाले अपने परिवार के संपर्क में रहने में मदद मिली क्योंकि टेलीफोन लिंक पूरी तरह से खराब थे। सराहनीय भूमिका के बावजूद आकाशवाणी का स्थानीय स्टेशन आज भी उपेक्षित इकाई है। न तो केंद्र सरकार और न ही स्थानीय प्रशासन ने रेडियो प्रसारण को महत्व दिया है जो ग्रामीण आबादी तक पहुंचने का सबसे प्रभावी साधन है, खासकर आपदा के दौरान। ''एन एंड एम अंडमान के विभिन्न दूरदराज के क्षेत्रों में बांग्लादेशी और बर्मी रेडियो की पहुंच न केवल द्वीपों के निवासियों को द्वीपों की महत्वपूर्ण दिन–प्रतिदिन की जानकारी से वंचित कर रही है, बल्कि राष्ट्रीय सुरक्षा को भी खतरे में डाल रही है। हमारा देश भाग्यशाली है कि बांग्लादेश में वर्तमान शासन के हमारे देश के साथ मैत्रीपूर्ण संबंध हैं। लेकिन भविष्य में यदि हमारे पड़ोसी देशों में शासन होता है, तो इन देशों के भारत के प्रति शत्रुतापूर्ण होने के परिवर्तन होते हैं और प्रभावी रूप से रेडियो हमारे देश के खिलाफ प्रचार का साधन बन सकता है। ठीक यही कारण है, द्वीपों के दूरदराज और दूर–दराज के इलाकों में आकाशवाणी की पहुंच को मजबूत करने की जरूरत है'', डिगलीपुर निवासी दानेश ने कहा। इस बीच, नाम न छापने की मांग करते हुए, एफ के सूत्रों ने कहा कि एफ इस तथ्य से अवगत है कि उत्तरी अंडमान में कुछ विदेशी रेडियो स्पष्ट रूप से सुलभ हैं, जबकि पोर्ट ब्लेयर इस क्षेत्र के लोगों तक नहीं पहुंच रहा है। पोर्ट ब्लेयर को लगभग 150–200 किमी के दायरे में ही सुना जा सकता है। उन्होंने बताया कि इस मुद्दे को हल करने के लिए आकाशवाणी ने द्वीपों की लंबाई और चौड़ाई में एफएम रेडियो स्टेशन स्थापित करने का प्रस्ताव तैयार किया है। तत्पश्चात, द्वीपों में नौ एफएम रेडियो स्टेशन स्थापित किए जाएंगे, जिनमें सुरू डिगलीपुर, कार निकोबार, हैवलॉक और कैंपबेल बे में एक–एक स्टेशन शामिल हैं। एफएम रेडियो स्टेशन स्थापित करने के लिए कुछ उपकरण पहले ही अपने स्थान पर पहुंच चुके हैं। हालांकि, कोविड–19 महामारी के कारण, स्थापना कार्य नहीं किया गया था। कोविड–19 मामलों में द्वीपों में तेज गिरावट दर्ज करने के साथ, एफएम रेडियो स्टेशनों को स्थापित करने की प्रक्रिया को तेजी से आगे बढ़ाया जाएगा। एक बार जब ये एफएम रेडियो स्टेशन स्थानीय रेडियो सामग्री का प्रसारण शुरू कर देते हैं, तो द्वीपों में दूर–दराज के क्षेत्रों में रहने वाले लोग अपने स्थानीय कार्यक्रमों को स्पष्ट रूप से सुन सकते हैं।

चित्र उत्तरी अंडमान के तुगापुर में प्राथमिक स्वास्थ्य केंद्र की विशेष कोविड–19 टीकाकरण

चित्र में प्रातरपुर के शिव गणेश कॉलोनी में स्थापित श्री गणेश भगवान की प्रतिमा को विसर्जित करते हुए का दृश्य

मुख्य भूमि के कॉलेजों में सीट के लिए आवेदन जमा करने की अंतिम तिथि बढ़ाने के लिए अनुरोध किया है

पोर्ट ब्लेयर, 13 सितम्बर। संसद सदस्य श्री कुलदीप राय ने उपराज्यपाल से शैक्षणिक सत्र 2021 के लिए मुख्य भूमि संस्थानों में अंडमान और निकोबार द्वीप समूह के छात्रों के लिए आरक्षित सीटों के लिए आवेदन जमा करने की अंतिम तिथि बढ़ाने का अनुरोध किया है– 2022, उपराज्यपाल को संबोधित एक पत्र में, श्री शर्मा ने उल्लेख किया कि द्वीपों में उच्च शिक्षा के सीमित अवसरों को देखते हुए, हर साल भारत सरकार और विभिन्न राज्य सरकारें, विश्वविद्यालय और संस्थान के छात्रों के लिए सीटें आवंटित करते हैं। विभिन्न व्यावसायिक, तकनीकी और गैर–तकनीकी पाठ्यक्रमों में द्वीप समूह। उन्होंने बताया कि हालांकि ऑनलाइन फॉर्म जमा करने की अंतिम तिथि 30 अगस्त, 2021 थी, लेकिन ग्रामीण इलाकों में विशेष रूप से इंटरनेट आइलैंड्स में बेहद खराब इंटरनेट के कारण बड़ी संख्या में छात्र उस तिथि के भीतर फॉर्म नहीं भर सके। इसके अलावा फॉर्म न भरने का एक और कारण यह भी है कि एनएटीए का रिजल्ट 8 सितंबर को और जेईई फेज 4 का रिजल्ट 10 सितंबर 2021 को घोषित किया गया था। उन्होंने कहा कि यही कारण है कि बहुत से अच्छे छात्रों ने मुख्य भूमि संस्थान की सीटों के लिए फॉर्म नहीं भरे हैं। इस प्रक्रिया के जरिए 272 सीटों का बंटवारा किया जाएगा। इन परिस्थितियों में सांसद ने उपराज्यपाल से शिक्षा विभाग को तिथियां एक समाह आगे बढ़ाने का निर्देश देने का अनुरोध किया। यानी 13 से 19 सितंबर, 2021 तक ताकि विभिन्न प्रवेश परीक्षाओं में उत्तीर्ण होने वाले सभी लोगों को मुख्य भूमि पर सरकारी कॉलेजों में सीट पाने का अवसर मिल सके, जैसा कि अंडमान और निकोबार प्रशासन द्वारा वितरित किया जाता है।

बकुलतला के निवासी टूटे फुटपाथ से परेशान हैं

रंगत, 13 सितम्बर। मध्य अंडमान के बकुलतला गांव के वार्ड नंबर–4 के 20 विषम परिवारों और उनके बच्चों के लिए निवासियों द्वारा इस्तेमाल किया गया टूटा हुआ फुटपाथ उनके जीवन के लिए खतरा है. नियमित रखरखाव और मरम्मत कार्य के अभाव में, फुटपाथ के अंत में एक विशाल छेद के साथ विशाल छेद से बच्चों के नाले में गिरने का गंभीर खतरा होता है। फुटपाथ के अनुपयोगी हो जाने से यहां के निवासियों, स्कूली बच्चों और वरिष्ठ नागरिकों के लिए स्थिति दु:स्वप्न बन गई है। सबसे बुरा हाल फुटपाथ क्षेत्र के पास स्ट्रीट लाइट नहीं होने के कारण रात के समय लोगों को निकलने में डर लगता है। स्थानीय निवासी संजू खुजर ने कहा, ''फुटपाथ लगभग 15 साल पहले बनाया गया था। लेकिन पिछले कई वर्षों से ने तो पंचायत और न ही जिला प्रशासन ने मरम्मत कार्य कराने की पहल की है. नतीजतन, मुख्य सड़क को जोड़ने वाला फुटपाथ कई जगहों से टूट गया है और फुटपाथ के अंत में एक विशाल छेद से पैदल चलने वालों के नीचे नाले में गिरने का गंभीर खतरा है। पैदल चलने वालों को दूसरी तरफ जाने के लिए कूदना पड़ता है और बच्चों के नाले में गिरने की पूरी संभावना रहती है। फुटपाथ पर एक लापरवाह कदम पैदल चलने वालों और बच्चों को गंभीर संकट में डाल सकता है, ''संजू ने कहा। सुनीता, एक बूढ़ी औरत ने कहा, ''अंत में एक विशाल छेद के साथ फिसलन और टूटे फुटपाथ पर चलना एक कष्टदायक अनुभव है। फुटपाथ से चलते समय हमें अतिरिक्त सतर्क रहना पड़ता है और एक दूसरे का हाथ पकड़कर दूसरी तरफ पहुँचने के लिए कूदना पड़ता है। कोई स्ट्रीट लाइट खतरे में नहीं है। ग्रामीणों का सौभाग्य है कि अब तक कोई हादसा नहीं हुआ। लेकिन खतरनाक फुटपाथ से पैदल चलने वालों के नाले में गिरने का गंभीर खतरा पैदा हो जाता है, अगर मरम्मत का काम तत्काल नहीं किया जाता है'', उसने कहा। मानसून की शुरुआत के साथ, क्षतिग्रस्त फुटपाथ और स्ट्रीट लाइट की कमी से ग्रामीणों को दु:स्वप्न की समस्या हो गई है। रात में नाले में गिरने की आशंका के चलते लोगों को घरों से बाहर निकलने में डर लगता है। मरम्मत कार्य के लिए बार–बार शिकायत करने के बावजूद न तो पंचायत और न ही जिला प्रशासन ने फुटपाथ की मरम्मत कराने में रुचि दिखाई है.

विश्वविद्यालयों एवं स्वशासी महाविद्यालयों में लागू होगा एकीकृत पाठ्यक्रम

भोपाल, 13 सितंबर (वार्ता)। राष्ट्रीय शिक्षा नीति के तहत मध्यप्रदेश के सभी विश्वविद्यालयों एवं स्वशासी महाविद्यालय में नए शैक्षणिक सत्र से एकीकृत पाठ्यक्रम समान रूप से लागू होगा। इसके तहत 79 विषयों के कोर्स सम्मिलित किए गए हैं। आधिकारिक जानकारी के अनुसार मध्यप्रदेश विश्वविद्यालय अधिनियम 1973 के तहत 79 विषयों के केंद्रीय अध्ययन मंडलों का गठन किया गया। केंद्रीय अध्ययन मंडल द्वारा स्नातक स्तर के पाठ्यक्रम निर्धारण संबंधी कार्यवाही की गई है। विश्वविद्यालय क्षेत्राधिकार के महाविद्यालयों में 79 विषयों के अतिरिक्त संचालित अन्य विषयों के पाठ्यक्रम का निर्माण उच्च शिक्षा विभाग द्वारा जारी निर्देशों के अनुरूप विश्वविद्यालय स्तर पर गठित अध्ययन मंडल द्वारा किया जाएगा। केंद्रीय अध्ययन मंडल द्वारा तैयार एकीकृत पाठ्यक्रम प्रदेश के समस्त विश्वविद्यालय एवं स्वशासी महाविद्यालय में समान रूप से लागू होगा। इस संबंध में प्रदेश के समस्त विश्वविद्यालय एवं स्वशासी महाविद्यालय उच्च शिक्षा विभाग द्वारा जारी एकीकृत पाठ्यक्रम को यथावत स्वीकार करते हुए संबंधित विश्वविद्यालय एवं स्वशासी महाविद्यालय में गठित अध्ययन मंडल के माध्यम से स्थानीय आवश्यकताओं और विशेषज्ञता के आधार पर पाठ्यक्रम में 20 प्रतिशत वृद्धि कर सकते हैं।

हरहित स्टोर की फ्रैंचाइजी के लिए लगी होड़

चंडीगढ़, 13 सितंबर (वार्ता)। हरियाणा के गांवों में दो अक्तूबर से खुलने जा रहे शहरों जैसे मार्डन रिटेल स्टोर 'हर-हित की फैंचाइजी के लिये इसके गत दो अगस्त को लांच होने से लेकर अब तक प्राप्त 1100 आवेदनों में से 95 फीसदी योग्य पाए गए हैं। इसके बाद योग्य आवेदकों के 80 फीसदी का साइट सर्वेक्षण हो चुका है तथा जो साइट दुकान के लिए तैयार है उसका आवंटन कर दिया गया है। अन्य साइट में कुछ बुनियादी सुधार के लिए कहा गया है। एक सितम्बर से जो साइट दुकान के लिए तैयार है उसमें से 300 आवंटित कर दी गई हैं और अन्य की आवंटन प्रक्रिया जारी है। इसके साथ-साथ योजना की फ्रैंचाइजी नीति के तहत 100 एग्रीमेंट हो चुके हैं। अब हरियाणा-ग्रो की ओर से निर्धारित वेंडर द्वारा एक समाह के भीतर स्टोर के फिटआउट और इंटीरियर का कार्य निपटाया जाएगा। पहले चरण में दो हजार और दूसरे चरण में 3000 हरहित रिटेल स्टोर खोले जाएंगे। शहर के साथ साथ गांव के ग्राहकों को भी इन हरहित स्टोर के माध्यम से 50 से अधिक शीर्ष कम्पनियों के उच्च गुणवत्ता प्राप्त खाद्य, स्नैक एंड बैकरी, होमकेयर और पर्सनल केयर आदि उत्पाद को समय समय पर पांच फीसदी से लेकर 50 फीसदी तक विशेष डिस्काउंट योजना के साथ मुहैया कराए जाएंगे।

प्रदेश में खेल प्रतिभाओं को बघवा देने के लिए राजस्थान सरकार संकल्पबद्ध : शर्मा

अजमेर, 13 सितंबर (वार्ता)। राजस्थान के चिकित्सा एवं स्वास्थ्य मंत्री डॉ- रघु शर्मा ने कहा है कि प्रदेश में खेल एवं खेल प्रतिभाओं को बघवा देने के लिए राजस्थान सरकार संकल्पबद्ध है। डॉ- शर्मा आज अजमेर जिले के केकड़ी, सरवाड़ के दो दिवसीय दौरे के दौरान जवाहर फाउंडेशन की ओर से अंतरराष्ट्रीय खिलाड़ी रवि बंजारा को सम्मानित कर रहे थे। उन्होंने स्वयंसेवी संस्थाओं एवं भामाशाहों से खेल प्रतिभाओं को बघवा देने के लिए अग्रणी भूमिका निभाने का भी आह्वान किया। उन्होंने रवि बंजारा को अंतरराष्ट्रीय मैच के क्वालिफाइंग मुकाबले के लिए ईरान जाने के लिए अर्थ सहयोग स्वरूप एक लाख 48 हजार की आर्थिक सहायता प्रदान की। डॉ- शर्मा ने जवाहर फाउंडेशन प्रतिनिधियों की मौजूदगी में बंजारा को चैक सौंपा। इस मौके पर उनके पुत्र सागर शर्मा, जवाहर फाउंडेशन के प्रभारी रजनीश वर्मा, शिव कुमार बंसल, कांग्रेस नेता राजेंद्र भट्ट आदि उपस्थित रहे। इससे पहले डॉ- शर्मा ने केकड़ी स्थित गौशाला के सिंह द्वार का लोकार्पण किया। उन्होंने केकड़ी विकास के संकल्प को दोहराते हुए कहा कि वे केकड़ी में एस-एम-एस- तथा जेएलएन जैसी समकक्ष चिकित्सा सेवाएं व संसाधन उपलब्ध कराएंगे।

माकाउट एक प्रेरक वेबिनार का आयोजन कर रहा है

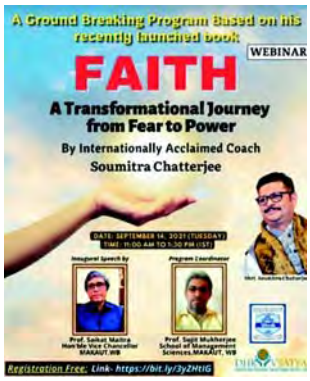

कोलकाता, 13 सितम्बर। मौलाना अबुल कलाम आज़ाद यूनिवर्सिटी ऑफ टेक्नोलॉजी (MAKAUT), पश्चिम बंगाल ने ध्रुवसत्य सेंटर फॉर पर्सनल ट्रांसफॉर्मेशन प्राइवेट लिमिटेड के सहयोग से। लिमिटेड ऋ-खक्ष ए ट्रांसफॉर्मेशनल जर्नी फ्रॉम फियर टू पावर पर एक प्रेरक वेबिनार का आयोजन कर रहा है।मकौत के माननीय कुलपति प्रो. (डॉ.) सैकत मैत्रा इस तरह के विषयों पर विशेष रुप से इस महामारी की स्थिति में ऑनलाइन व्याख्यान श्रृंखला आयोजित करने के पीछे प्रमुख प्रेरणा रहे हैं। माननीय कुलपति और मकौत, पश्चिम बंगाल से जुड़े अन्य गणमान्य व्यक्ति उपस्थित रहेंगे।

पंजीकरण अभी खुला है।
इस वेबिनार के लिए अग्रिम पंजीकरण करें:
https://bit.ly/3yZHtIG
पंजीकरण के बाद, आपको एक पुष्टिकरण ईमेल प्राप्त होगा जिसमें वेबिनार में शामिल होने की जानकारी होगी।
कार्यक्रमों की यह श्रृंखला छात्रों के लिए अनिवार्य अतिरिक्त आवश्यकताएँ (च-ठ) के तहत होगी।
छात्र इस धैर्ढीलिश चैनल लिंक से भी भाग ले सकते हैं:
https://www.youtube.com/channel/UCQhp1Nvxj4r0EhkuocX7X-zQ

गुजरात के राज्यपाल आचार्य देव व्रत सोमवार को गांधी नगर में शपथ ग्रहण समारोह के दौरान गुजरात के मुख्यमंत्री भूपेंद्र पटेल को बधाई देते हुए। यूएनआई

पूर्व रेलवे ने मनाई आचार्य विनोबा भावे की जयंती

श्री अनीत दुलत, अपर महाप्रबंधक, पूर्व रेलवे, आचार्य विनोबा भावे की जयंती के अवसर पर पूर्व रेलवे मुख्यालय में 13.09.2021 को आजादी का अमृत महोत्सव'' के पालन के एक भाग के रूप में आचार्य विनोबा भावे के चित्र पर पुष्पांजलि अर्पित करते हुए। इस अवसर पर श्री महावीर सिंह, प्रधान मुख्य कार्मिक अधिकारी एवं पूर्व रेलवे के अन्य अधिकारी भी उपस्थित थे।

कोलकाता, 13 सितंबर। भारत की आजादी के 75 साल पूरे होने के उपलक्ष्य में आजादी का अमृत महोत्सव के आयोजन के हिस्से के रूप में पूर्व रेलवे ने 13.09.2021 को पूर्व रेलवे मुख्यालय के सांस्कृतिक कक्ष में प्रख्यात स्वतंत्रता सेनानी आचार्य विनोबा भावे की जयंती समारोह का आयोजन किया है। श्री अनीत दुलत, अपर महाप्रबंधक, श्री महावीर सिंह, प्रधान मुख्य कार्मिक अधिकारी, श्री अंजन रे, सीपीओ (आईआर) और पूर्व रेलवे के अन्य अधिकारियों ने आचार्य विनोबा भावे के चित्र पर पुष्पांजलि अर्पित की। अहिंसा और मानवाधिकारों के पैरोकार आचार्य विनोबा भावे का जन्म 11.09.1895 को हुआ था। उन्हें महात्मा गांधी के आध्यात्मिक उत्तराधिकारी के रूप में जाना जाता है और व्यापक रूप से 'भूदान' और 'ग्रामदान' आंदोलन के लिए जाना जाता है। 1958 में श्री भावे सामुदायिक नेतृत्व के लिए अंतर्राष्ट्रीय रेमन मैग्सेसे पुरस्कार के पहले प्राप्तकर्ता थे। उन्हें 1983 में मरणोपरांत भारत रत्न के सम्मान से सम्मानित किया गया था।

गुजरात में तेंदुए का शव बरामद

जूनागढ़, 13 सितंबर (वार्ता)। गुजरात के अमरेली जिले में गिर पूर्व की दलखानिया रेंज में रविवार को एक तेंदुए का शव बरामद किया गया। मुख्य वन संरक्षक डी टी वसावडा ने बताया कि स्थानीय लोगों की सूचना पर दलखानिया रेंज के करमदादी राउन्ड के हीरावाबीट की रावल नदी में 13 से 14 साल के एक नर तेंदुए का शव पड़ा मिला। शव को पोस्टमार्टम के लिए जसाधार एनिमल केयर सेंटर ले जाया गया। जहां इसकी मौत वृद्धावस्था के कारण होने की पुष्टि की गयी है।

साइंस पार्क का काम पुन: शुरू होगा

अजमेर, 13 सितंबर (वार्ता)। राजस्थान के अजमेर में भाजपा राज में 15-20 करोड़ की लागत से बने वाले ' साइंस पार्क का काम पुनः शुरू होगा। अजमेर उत्तर के विधायक वासुदेव देवनानी के प्रयासों से साइंस पार्क के निर्माण के रास्ते खुल गए है और अब अजमेर स्मार्ट सिटी योजना, अजमेर विकास प्राधिकरण तथा विज्ञान एवं प्रौद्योगिक विभाग के जरिए इसे मूर्त रूप मिलेगा। नेशनल कौंसिल ऑफ साइंस म्यूजियम का इसमें तकनीकी सहयोग रहेगा। श्री देवनानी ने बताया कि नौ सितंबर 2018 को तत्कालीन उच्च शिक्षा मंत्री किरण माहेश्वरी ने अजमेर पंचशील स्थित झलकारी बाई नगर पर साइंस पार्क का शिलान्यास किया था।

राजस्थान के भाजपा नेताओं की भूपेंद्र पटेल को भाजपा गुजरात का विधायक दल का नेता चुने जाने पर बधाई

जयपुर, 13 सितंबर (वार्ता)। भारतीय जनता पार्टी (भाजपा) की राष्ट्रीय उपाध्यक्ष एवं पूर्व मुख्यमंत्री वसुंधरा राजे, प्रदेश अध्यक्ष डा सतीश पूनियां सहित राजस्थान के कई भाजपा नेताओं ने भूपेंद्र पटेल को गुजरात में पार्टी विधायक दल का नेता चुने जाने पर बधाई एवं शुभकामनाएं दी हैं। इस मौके श्रीमती राजे ने पार्टी के वरिष्ठ नेता श्री पटेल को हार्दिक शुभकामनाएं देते हुए कहा कि उनके मार्गदर्शन में गुजरात प्रदेश एवं संगठन उन्नति का नया अध्याय लिखे, ऐसी हमारी कामना है। डा पूनिया ने कहा कि श्री पटेल को गुजरात में पार्टी विधायक दल का नेता चुने जाने पर उन्हें हार्दिक बधाई एवं शुभकामनाएं। नेता प्रतिपक्ष गुलाबचंद कटारिया ने कहा कि गुजरात में भाजपा विधायक दल की बैठक में सर्वसम्मति से श्री पटेल को विधायक दल का नेता चुने जाने पर बधाई।

गोवा में कोरोना संक्रमण के 38 नए मामले

पणजी, 13 सितंबर (वार्ता)। गोवा में पिछले 24 घंटों के दौरान कोविड संक्रमण के 38 नए मामले सामने आए हैं और एक मरीज की मौत हो गई है। स्वास्थ्य सेवा निदेशालय की ओर से शाम को जारी दैनिक बुलेटिन के अनुसार, इन नए मामलों के साथ, राज्य में कोरोना संक्रमण के कुल मामलों की संख्या बढ़कर 1,74,837 हो गई और मरने वालों की संख्या बढ़कर 3,217 हो गई है।

हिमाचल में मानसून की 19 फीसदी बारिश कम, 379 मौतें, 13 लापता

शिमला, 13 सितंबर (वार्ता)। हिमाचल प्रदेश में मानसून सीजन में अभी तक 19 फीसदी कम बारिश हुई है जबकि इस दौरान अभी तक 379 लोगों की मौत हो चुकी है तथा 13 लापता हैं। हिमाचल प्रदेश राजस्व विभाग के तहत राज्य आपातकालीन संचालन केंद्र की ओर से जारी आंकड़े के अनुसार मंडी जिले को छोड़कर राज्य के शेष सभी जिलों में सामान्य से कम बारिश हुई है। मंडी जिले में भी सामान्य से दो फीसदी अधिक बारिश हुई है। गत 13 जून से 11 सितम्बर तक राज्य में 566 मिलीमीटर बारिश हुई जबकि इस अवधि में सामान्यत: बारिश 696 मिलीमीटर होनी चाहिये। इस दौरान राज्य में निजी और सरकारी सम्पति का करीब कुल 99861194 रुपये का नुकसान हुआ है। मानसून में आपदाओं के चलते 379 लोगों की जान चली गई जबकि 13 लापता हैं। इसके अलावा इस दौरान 666 जानवरों और पक्षियों की भी मौत हुई। मानसून के दौरान 107 कच्चे और 45 पक्के मकानों के अलावा 634 गौशालाएं बुरी तरह क्षतिग्रस्त हुईं। जबकि 132 पक्के, 647 कच्चे मकानों और 17 दुकानों को आंशिक नुकसान पहुंचा। कृषि क्षेत्र को 4565-44 लाख और बागवानी को 2,887-57 लाख रुपये का नुकसान हुआ है। वहीं, लोक निर्माण विभाग को लगभग 59203-60, जनस्वास्थ्य विभाग 29059-2, विद्युत विभाग 462-6, स्वास्थ्य विभाग 60-9, प्रारम्भिक शिक्षा 19-45, उच्च शिक्षा 45-08, ग्रामीण विकास 242-71 और शहरी विकास विभाग को 850-47 लाख रुपये का नुकसान हुआ है। मौसम विभाग का अनुमान है कि राज्य में 13 सितम्बर से मानसून के कमजोर पड़ने के आसार हैं। लेकिन 17 सितम्बर तक प्रदेश में मौसम खराब रहने की सम्भावना है।

मुंबई मंडल के एंटी टाउट स्क्वाड द्वारा टिकट दलालों पर बड़ी कार्रवाई

7.22 लाख रुपए मूल्य के 475 ई-टिकट जब्त

मुंबई, 13 सितम्बर। मध्य रेल ने त्योहारी सीज़न में टिकटों की कालाबाजारी करने वालों पर बड़ी कार्रवाई की है, वास्तविक यात्रियों को आरक्षित टिकट उपलब्ध कराने के अपने निरंतर प्रयासों में, एंटी टाउट स्क्वाड (एटीएस), मुंबई मंडल, वाणिज्य विभाग ने आरपीएफ की मदद से अनाधिकृत टिकट विक्रेताओं

के खिलाफ सघन जांच अभियान चलाया है। जनवरी, 2021 से 10 सितंबर, 2021 के दौरान गहन जांच और विशेष अभियान के दौरान, एटीएस टीम ने 19 दलालों को गिरफ्तार किया है और 7.22 लाख रुपये के 475 ई-टिकट जब्त किए हैं। हाल ही में 10/09/2021 को एटीएस टीम मुंबई मंडल द्वारा आरपीएफ के साथ संयुक्त रूप से किए गए एक चेक में मेसनल ट्रूस एंड ट्रैवल्स, पाथघनी, मुंबई के परिसरों पर छापा मारा और अवैध ई टिकटिंग गतिविधियों के कारोबार में शामिल 2 व्यक्तियों को पकड़ा है। दोनों ने अपनी अवैध संलिप्तता स्वीकार की है। दोनों व्यक्तियों को 2 डेस्कटॉप और मोबाइल, 122 ई-टिकट, 3,04,550 नकदी के साथ पकड़ा गया। उन्हें आरपीएफ पोस्ट कुर्ला लाया गया और उसके खिलाफ धारा 143 के अंतर्गत सीआर संख्या 457/2021 के तहत मामला दर्ज किया गया है। 25.04.2021 को बडाला (ईस्ट), मुंबई में इसी तरह के ऑपरेशन में आरपीएफ, दादर की मदद से 57,700 रुपये के 36 ई-टिकट जब्त किए गए थे। मुख्य सतर्कता निरीक्षकों और आरपीएफ कुर्ला के एक अन्य संयुक्त अभियान में भायंदर में 1,11,175 रुपये मूल्य के 151 ई-टिकट जब्त किए गए। उपरोक्त सभी को आगे की कार्रवाई के लिए रेलवे सुरक्षा बल को सौंप दिया गया है। मध्य रेल यात्रियों से अपील करता है कि वे उचित और वैध रेलवे टिकट के साथ यात्रा करें और अपने टिकट अधिकृत एजेंटों से या कम्प्यूटीकृत आरक्षण केंद्र से खरीदें या वेबसाइट, छीलींल.ले.ळप पर ऑनलाइन बुक करें ताकि होने वाली असुविधा से बचा जा सके और गरिमा के साथ यात्रा की जा सके।

दुनिया के लिए खोलें अपनी आंखें

सिद्धार्थ श्रीवास्तव

निवेश की दुनिया में घरेलू पूर्वाग्रह ऐसी चीज है, जिस पर सभी निवेशक ध्यान देते हैं। घरेलू पूर्वाग्रह से आशय घरेलू बाजार से चिपके रहने की प्रवृत्ति से है, जिससे निवेशक परिचित होते हैं। भारत के संदर्भ में देखें तो इसका आशय घरेलू भारतीय इक्विटी मार्केट में निवेश करने से है। वैश्विक रूप से निवेशकों ने इसका प्रबंधन शुरू कर दिया है। उदाहरण के लिए अमेरिका के निवेशकों का अमेरिकी शेयरों में औसत आवंटन 70 प्रतिशत है, वहीं भारत के निवेशकों का भारतीय शेयरों में औसत आवंन 100 प्रतिशत के करीब है। भारत विश्व की सबसे तेजी से बढ़ती अर्थव्यवस्थाओं में से है। हालांकि अभी भी विश्व के सकल घरेलू उत्पाद (जीडीपी) में भारत की हिस्सेदारी महज 3 प्रतिशत (2019) है और विश्व के कुल शेयर बाजार पूंजीकरण में इसकी हिस्सेदारी करीब 3 प्रतिशत (2018) है। आज की वैश्वीकरण की दुनिया में भारत के निवेशक पहले ही कई वैश्विक कंपनियों के ग्राहक हैं। ऐसे में पूरी तरह यह संभावना बनती है कि वे निवेशक विदेशी कंपनियों के निवेश पोर्टफोलियो का भी हिस्सा बनेंगे। साथ ही वैश्विक बाजारों में उभरती तकनीकों और रोबोटिक, कृत्रिम मेधा, इलेक्ट्रिक वाहन, साइबर सुरक्षा, औद्योगिक ऑटोमेशन, क्लाउड कंप्यूटिंग, सोशल मीडिया, ई-कॉमर्स, फिन-टेक आदि जैसी बढ़ते विषयों तक निवेशकों की पहुंच हो सकती है। ऐसा माना जा रहा है कि ये विषय आने वाले वक्त में हमारे भविष्य को आकार देंगे और इसलिए दीर्घकालिक दृष्टिकोण से वैश्विक निवेशकों के पोर्टफोलियों में ये जगह बना रहे हैं। भारत के शेयर बाजार इस समय ज्यादातर पुरानी अर्थव्यवस्था के विषयों के लिए जगह मुहैया करा रहे हैं, ऐसे में निवेशक को निवेश योग्य वैश्विक दुनिया पर नजर रखने की जरूरत है, जिससे इन व्यापक धारणाओं में हिस्सा लिया जा सके। उन क्षेत्रों में धन लगाया जा सके, जिनसे हमारे जीने और काम करने के तरीके में बदलाव की उम्मीद है।

अलग-अलग भौगोलिक क्षेत्र, निवेशकों के लिए कई तरह के निवेश के अवसर मुहैया कराते हैं। हर देश और इलाका विभिन्न विशिष्ट कारकों से प्रभावित होता है। उदाहरण के लिए ज्यादातर विकसित देश तकनीकी उन्नयन के हिसाब से बढ़त ले रहे हैं, जबकि उभरती अर्थव्यवस्थाओं, जैसे भारत, में जनसांख्यिकी से समर्थित भारी वृद्धि की संभावनाएं हैं। हर देश की ताकत और कमजोरी अलग अलग होती है, ऐसे में शेयर बाजार भी अलग तरह से व्यवहार करता है। ऐसे में एक भारतीय निवेशक को संपत्ति के सृजन के लिए बेहतर अवसरों पर नजर रखने की जरूरत है। पिछले दशक में हमने देखा है कि भारत के शेयर बाजार बेहतरीन प्रदर्शन करने वाले बाजार नहीं थे। भारत के रुपये के हिसाब से देखें तो पिछले 10 कैलेंडर साल में से 7 वर्षों में भारत के बाजारों की तुलना में अमेरिकी बाजार ने बेहतर प्रदर्शन किया है। इस तरह से जिन निवेशकों ने शुद्ध रूप से भारत के शेयर बाजारों में निवेश किया है, उनका प्रदर्शन उन निवेशकों की तुलना में कमतर रहेगा, जिन्होंने कुछ आवंटन अमेरिका के पोर्टफोलियो में किया था।

अगर भारत का शेयर बाजार बेहतर प्रदर्शन नहीं करता तो क्या होगा?, इससे जुड़े जोखिम के समाधान का सबसे बेहतरीन तरीका निवेश का वैश्विक विविधीकरण और वैश्विक अवसरों में हिस्सा लेना है। यह सिर्फ संपत्ति का सृजन नहीं है। विविधीकरण के हिसाब से देखें तो ऐसा पाया गया है कि ज्यादातर वैश्विक इक्विटी बाजार साथ साथ चलते और यह भारत के शेयर बाजार से बहुत कम सह संबद्ध हैं। इसके अलावा जब भारतीय निवेशक विदेशी संपत्ति में निवेश करता है तो वह मुद्रा के उतार-चढ़ाव के संपर्क में आता है। अगर भारतीय मुद्रा गिरती है तो विदेशी संपत्ति बढ़ती है और भारतीय मुद्रा मजबूत होती है तो विदेशी संपत्ति घटती है। सामान्यतया भारत की मुद्रा विकसित देशों की मुद्राओं की तुलना में दीर्घावधि के हिसाब से गिरती है, क्योंकि विकसित बाजारों में भारत की तुलना में महंगाई दर कम बढ़ती है। इससे भी निवेशकों को मुनाफा होता है।

राष्ट्रव्यापी रक्तदान अभियान : जरूरतमंदों/अनाथालयों/वृद्धाश्रमों में योगदान : पौधरोपण अभियान से पर्यावरण में योगदान

कोलकाता, 13 सितम्बर। आगामी 11 सितंबर, शनिवार को ऑल इंडिया मोबाइल रिटेलर एसोसिएशन (ऐमरा)की सातवीं वर्षगांठ के शुभ अवसर पर ऐमरा के पदाधिकारियों और सदस्यों ने पूरे भारतवर्ष के हॉक जिले में रक्तदान शिविर का महाआयोजन करने का निर्णय लिया है। देश के विभिन्न प्रदेशों से ऐमरा के पदाधिकारियों ने अपना अपना वीडियो संदेश जारी करके पूरे मोबाइल व्यापारियों से आग्रह किया है की भारी से भारी संख्या में आकर रक्तदान - महादान करें। ऐमरा के राष्ट्रीय वरिष्ठ उपाध्यक्ष श्री विभूति प्रसाद ने अपने संदेश में यह कहा की इस अवसर को पूरी मोबाइल बिरादरी एक उत्सव की तरह मनाएंगे साथ ही सबको वृद्धाश्रम और अनाथालय में जाकर जरूरतमंदों की मदद करने की भावुक अपील भी की। ऐमरा ने इस दिन वृक्षारोपण करके पर्यावरण और हरित समाज बनाने के अपने दायित्व को पूरा करने का संकल्प भी लिया। वहीं संगठन के चेयरमैन श्री कैलाश लखवानी जी ने इस अवसर पर किए गए सारे सामाजिक कार्य को स्व भावेश सोलंकी जी के नाम समर्पित कर उस दिव्यात्मा को सच्ची श्रद्धांजलि के रूप में मनाने की अपील की। वहीं ऐमरा राष्ट्रीय अध्यक्ष श्री अरविंद खुराना जी 11 सितंबर को पांच बजे प्रस्तावित आभासी महाधिवेशन में देश के लगभग ढेढ़ लाख मोबाइल व्यापारियों को संबोधित करेंगे। ऐमरा राष्ट्रीय संयुक्त सचिव श्री नवनीत पाठक ने अपने संदेश में कहा कि इस महाआयोजन को मनाने के लिए सारे पदाधिकारी और सदस्यगण काफी उत्साहित और आह्लादित हैं।

इंफो इंडिया में प्रकाशित विज्ञापन एवं विज्ञापनों के अन्तर्वस्तु के सन्दर्भ में प्रकाशक किसी भी प्रकार से जिम्मेदार नहीं है।

अपने इलाके की समस्याएं भेजें

आप अपने इलाके की विभिन्न समस्याएं हमें लिख भेज सकते हैं। हम उन्हें प्रकाशित कर प्रशासन का ध्यान आकर्षित करना चाहेंगे। आप अपनी समस्याएं डाक या ई-मेल से हमें निम्न पते पर भेज सकते हैं।

इंफो इंडिया
पी-11, सीआईटी रोड, स्कीम-LV, कोलकाता : 700 014
ई-मेल : infoindiahindi2012@gmail.com

केलांग में दो दिवसीय एमटीबी साइकिलिंग प्रतियोगिता 18 सितंबर से

शिमला, 13 सितंबर (वार्ता)। हिमाचल प्रदेश में जनजातीय लाहौल स्पीति जिला मुख्यालय केलांग में राज्य स्तरीय एमटीबी साइकिलिंग प्रतियोगिता 18 और 19 सितंबर को होने जा रही है। इस सीनियर, जूनियर, सब जूनियर और यूथ वर्ग में होने वाली प्रतियोगिता में प्रदेश भर के प्रतिभागी हिस्सा लेंगे। प्रतियोगिता लाहौल-स्पीति साइकिलिंग एसोसिएशन के नेतृत्व में होगी। इसके सभी इवेंट साइकिलिंग फेडरेशन ऑफ इंडिया के नियमों के तहत करवाए जाएंगे। बेहतर प्रदर्शन करने वाले विजेताओं का हिमाचल टीम में चयन किया जाएगा। इन्हें एमटीबी राष्ट्रीय चैंपियनशिप में प्रतिभा दिखाने का मौका मिलेगा। लाहुल-स्पीति साइकिलिंग एसोसिएशन के अध्यक्ष सुशील कुमार ने कहा कि राष्ट्रीय एमटीबी प्रतियोगिता में भाग लेने वाली टीम के लिए अलग से कोई अन्य कार्यक्रम आयोजित नहीं किया जाएगा। डोप परीक्षण अधिकारियों की ओर से किया जा सकता है। एसोसिएशन के प्रेस सचिव रोहित रोहेल ने कहा कि कुल्लू-लाहौल स्पीति साइकिलिंग एसोसिएशन के अध्यक्ष सुशील कुमार को आयोजन सचिव के रूप में नामित किया गया है। प्रतिभागियों का केलांग में मौके पर ही पंजीकरण किया जाएगा। साइकिलिंग फेडरेशन ऑफ इंडिया की संबद्ध इकाई के अध्यक्ष सुभाष शर्मा, उपाध्यक्ष विविध शर्मा, महासचिव रोहित शर्मा ने प्रतिभागियों से प्रतियोगिता में बढ़-चढ़कर भाग लेने की अपील की है।

लाहुल स्पीति जिले की ओर रूख करने वाले सैलानियों को देना होगा कर

शिमला, 13 सितंबर (वार्ता)। हिमाचल प्रदेश के जनजातीय लाहुल-स्पीति जिले में प्रवेश करने के लिए सैलानियों को अब टैक्स देना होगा। लाहौल के प्रवेश द्वार पर स्थित अटल टनल के नॉर्थ पोर्टल के समीप विशेष क्षेत्र विकास प्राधिकरण (साडा) के तहत बैरियर लगाया है। इसके तहत एकत्र की जाने वाली राशि स्थानीय क्षेत्र में विकास और सुविधाओं पर खर्च की जाएगी। उल्लेखनीय है कि अटल टनल रोहतांग के बनने के बाद लाहौल-स्पीति में सैलानियों की संख्या में इजाफा हुआ है। पर्यटकों को बेहतर सुविधाएं प्राप्त हों, इसके लिए प्रशासन ने नॉर्थ पोर्टल के समीप साडा का बैरियर स्थापित किया है। बैरियर पर टैक्स लेना भी शुरू कर दिया गया है। मनाली से साउथ पोर्टल होते हुए लाहौल में प्रवेश करने वाले दो पहिया वाहन से 50 रुपये टैक्स लिया जाएगा। कार से 200 रुपये, एसयूवी और एमयूवी वाहन से 300 और बस व ट्रक से 500 रुपये वसूले जाएंगे। एसडीएम केलांग प्रिया नागटा ने बताया कि नॉर्थ पोर्टल के समीप विशेष क्षेत्र विकास प्राधिकरण साडा के तहत बैरियर स्थापित किया गया है।

निर्धारित समय में काम न करने वाले अधिकारियों पर लगेगा जुर्माना

चंडीगढ़, 13 सितंबर (वार्ता)। हरियाणा में अब विभिन्न प्रकार की सेवाओं के लिए लोगों के आवेदनों को बिना किसी ठोस कारण के रद्द करना सम्बन्धित अधिकारी को महंगा पड़ेगा। ऐसे मामलों पर सेवा का अधिकार आयोग कड़ा संज्ञान लेगा। आयोग के मुख्य आयुक्त टी-सी- गुप्ता ने चेतावनी दी कि अधिकारी बेवजह आवेदनों को रद्द करने की आदत बदल लें। उन्होंने आज सोनीपत में सेवा का अधिकार अधिनियम के तहत अधिकारियों और गणमान्य नागरिकों की बैठक के दौरान ऐसे विभागीय अधिकारियों को तलब करते हुए विस्तार से कारणों की पड़ताल की जिनके पास लंबित आवेदनों की संख्या अधिक है। इनमें खास तौर पर कृषि विभाग, हरियाणा राज्य कृषि विपणन बोर्ड, हाउसिंग बोर्ड, टाउन एंड कंट्री प्लानिंग, परिवहन, एचएसआईआईडीसी, यूएचबीवीएन, अनुसूचित जाति एवं पिछड़ा वर्ग कल्याण, हरियाणा शहरी विकास प्राधिकरण, स्वास्थ्य विभाग, सामाजिक न्याय एवं अधिकारिता, शहरी स्थानीय निकाय शामिल हैं। उन्होंने कहा कि राज्य सरकार और आयोग का एकमात्र उद्देश्य है कि आमजन को सरकारी सेवाओं तथा योजनाओं का पूरा लाभ मिले। लोगों के काम बिना किसी परेशानी के समय पर तथा उनकी तसल्ली के साथ पूरे हों। अगर ऐसा नहीं होता तो आयोग सख्त कदम उठाने के लिए भी तैयार है। उन्होंने कहा कि 31 विभागों की 546 सेवाओं को सूचीबद्ध किया गया है, जिनमें से 277 सेवाएं ऑनलाइन हैं।

Chandernagore Municipal Corporation
Marie Park.P.O. Chandernagore. Hooghly-712136
Phone : 033-26835297:Fax :26835068
1) e-tender No.WBMAD/CMC/ COMMISSIONER/TP Cell/NIT-04(e)/ 2021-22 Dt: 13/09/2021
Memo No. 3133/T.P.Cell/TENDER/2021/ 04 dt.13.09.2021
For details. please visit the website : http:// wbtenders.gov.in & www.chandernagoremunicipalcorporation.in
Sd/-
Secretary
Chandernagore Municipal Corporation

Government of West Bengal
SHORT NOTICE INVITING TENDER
Sealed Quotation have been invited by the Assistant Engineer, Murshidabad Electrical Sub-Division, P.W. Directorate at Berhampore, Murshidabad for Bonafied agency /Contractors for works at **"Providing (03) Three Nos. dedicated Skilled Manpower for Computer Operator purely on temporary basis, 01 No. for Murshidabad Electrical Sub-Division, P.W.D. and 02 Nos. for Murshidabad Electrical Division, P.W.D. for the period of 01 (One) Year.". NIQ No: WBPWD/AE/ MESD/33/Q OF 2021-22.** Last Date of Tender Paper Submission :- **22.09.2021 upto 2.00 P.M.** and opened thereafter shortly. Further details contact office of the undersigned in any working days/may also be seen from the office Notice Board.
Sd/-T. Bose
Assistant Engineer, P.W.D.
Murshidabad Electrical Sub-Division

Government of West Bengal
SHORT NOTICE INVITING TENDER
Sealed Quotation have been invited by the Assistant Engineer, Murshidabad Electrical Sub-Division, P.W. Directorate at Berhampore, Murshidabad for Bonafied agency /Contractors for works at **"Providing (03) Three Nos. dedicated Skilled Manpower for Computer Operator purely on temporary basis, 01 No. for Murshidabad Electrical Sub-Division, P.W.D. and 02 Nos. for Murshidabad Electrical Division, P.W.D. for the period of 01 (One) Year.". NIQ No: WBPWD/AE/ MESD/33/Q OF 2021-22.** Last Date of Tender Paper Submission :- **22.09.2021 upto 2.00 P.M.** and opened thereafter shortly. Further details contact office of the undersigned in any working days/may also be seen from the office Notice Board.
Sd/-T. Bose
Assistant Engineer, P.W.D.
Murshidabad Electrical Sub-Division

Government of West Bengal
SHORT NOTICE INVITING TENDER
Sealed Quotation have been invited by the Assistant Engineer, Murshidabad Medical College & Hospital Electrical Sub-Division, P.W. Directorate at Berhampore, Murshidabad form bonafied resourceful Contractors for works at **"Providing (03) Three Nos. dedicated Skilled Manpower for Computer Operator purely on temporary basis, 01 No. for Central Electrical Circle, P.W.D. 01 No. for Berhampore Electrical Sub- Division, P.W.D. & 01 No. for Murshidabad Medical College Electrical Sub-Division, P.W.D. for the period of 01 (One) Year." NIQ No:** MMCESD/AE/Q/BID/ 10 of 2021-22. Last Date of Tender Paper Submission will be :- **13.09.2021 and opening there after shortly.** and opened thereafter shortly. Further details contact office of the undersigned in any working days/may also be seen from the office Notice Board.
Sd/-T. Bose
Assistant Engineer, P.W.D.
MMC Electrical Sub-Division

ई - निविदा आमंत्रित सूचना

सं : टेन/डी.बी./सी.डी./के.एम.टी/2021-22/223 कमोर्टा, दिनांक *26* अगस्त, 2021

कर्यपालक अभियंता, निर्माण मण्डल, अ०लो०नी०वि०, कमोर्टा द्वारा प्रख्यात योग्य एवं अनुभवी ठेकेदारो जिनका वैध जी.एस.टी. रजिस्ट्री और समान कार्यो को सफलतापूर्वक समाप्त करने की आवश्यक अनुभव जिसका लेनदेन सामाजिक कार्यो के कीमत से हो ऐसे ठेकेदारो से मद दर आमंत्रित निम्नलिखित कार्य के लिए ऑनलाइन आइटम रेट टेंडर हेतु भारत के राष्ट्रपति के लिए और उनकी ओर से निविदा आमंत्रित की जाती है।

1. **एन. ई.टी. सं.29/एन. ई.टी./डी.बी./सी.डी./के.एम.टी/2020-21 कार्य का नाम: कचाल के एमर्जन्सि ऑपरेशन सेंटर(ई.ओ.सी) भवनके साथ एस.आर.ओ केंटरे का निर्माण कार्य।(दूसरा आमंत्रण)** अनुमानित लागत: ₹ 39,94,146/-, समापन की अवधि : 12(बाराह) माह।
   निविदा ई.डी सं- 2021_अ. लो. नि. वि._3653_1
2. **एन. ई.टी. सं.28/एन. ई.टी. /डी.बी./सी.डी./के.एम.टी/2020-21 कार्य का नाम: कचाल के जल आपूर्ति का मरम्मत एवं निर्वाह कार्य। उप कार्य: प्रवल्नित जल बाँध का मरम्मत कार्य। (तीसरा आमंत्रण)** अनुमानित लागत: ₹ 2,23,858/-, समापन की अवधि : 01(एक) माह।
   निविदा ई.डी सं- 2021_अ. लो. नि. वि._3655_1
3. **एन. ई.टी. सं.26/एन. ई.टी. /डी.बी./सी.डी./के.एम.टी/2020-21 कार्य का नाम: समग्र शिक्षा के अंतर्गत तेरेसा द्वीप के जी.एस.एस.एस बंगाली विद्यालय के लिए 02 कक्षा का निर्माण कार्य। (दूसरा आमंत्रण)** अनुमानित लागत: ₹ 54,63,082/-, समापन की अवधि : 09(नौ) माह।
   निविदा ई.डी सं- 2021_अ. लो. नि. वि._3658_1
4. **एन. ई.टी. सं.25/एन. ई.टी. /डी.बी./सी.डी./के.एम.टी/2020-21 कार्य का नाम: नंकौरी के फिशेरिस विभाग के दफ्तर और स्टाफ क्वार्टर का मरम्मत एवं परिवर्तन का कार्य। (दूसरा आमंत्रण)** अनुमानित लागत: ₹ 29,52,764/-, समापन की अवधि : 09(नौ) माह।
   निविदा ई.डी सं- 2021_अ. लो. नि. वि._3654_1
5. **एन. ई.टी. सं.04/एन. ई.टी. /डी.बी./सी.डी./के.एम.टी/2021-22 कार्य का नाम: कमोर्टा के छोटा एनका के कम्यूनिटी हाल के लिए रैन वॉटर हार्वेस्टिंग स्ट्रक्चर तैयार करने का कार्य।** अनुमानित लागत: ₹ 8,63,270/-, समापन की अवधि : 03(तीन) माह।
   निविदा ई.डी सं- 2021_अ. लो. नि. वि._3660_1

निविदा प्रकाशन की तिथि	: 04/09/2021 (दोपहर 02:00 बजे)
निविदा प्राप्त/ प्रारंभ तिथि	: 04/09/2021 (दोपहर 02:00 बजे)
जरूरी स्पस्टिकरण प्रारंभ तिथि	: 04/09/2021 (दोपहर 02:00 बजे)
जरूरी स्पस्टिकरण अंतिम तिथि	: 23/09/2021 (दोपहर 03:00 बजे)
निविदा जमा करने की आरंभिक तिथि	: 04/09/2021 (दोपहर 02:00 बजे)
निविदा जमा करने की अंतिम तिथि	: 24/09/2021 (सुबह 10:00 बजे)
निविदा खोलने की तिथि	: 24/09/2021 (सुबह 10:30 बजे)

उपरोक्त टेंडर फार्म ओर अन्य विस्तृत जानकारी वैबसाइट: http://eprocure.andaman.gov.in से भी प्रप्थ की जा सकती है।

कार्यपालक अभियंता,
निर्माण मण्डल,
अ०लो०नी०वि०, कमोर्टा।

8012/21

संगठन और सरकार के समन्वय से सफल हो रहे अभियान : विष्णुदत्त

भोपाल, 13 सितंबर (वार्ता)। भारतीय जनता पार्टी (भाजपा) के प्रदेश अध्यक्ष विष्णुदत्त शर्मा ने कहा है कि मध्यप्रदेश में संगठन और सरकार के समन्वय तथा कार्यकर्ताओं के परिश्रम से अभियान सफल हो रहे हैं। भाजपा प्रदेश अध्यक्ष श्री शर्मा ने आज यहाँ पार्टी के प्रदेश कार्यालय में भोपाल जिले की बैठक को संबोधित करते हुए कहा कि मध्यप्रदेश में संगठन और सरकार का उत्तम समन्वय है। इस समन्वय के आधार पर सरकार के अभियान कार्यकर्ताओं के परिश्रम से सफल हो रहे हैं। प्रदेश सरकार ने वैक्सीनेशन महाअभियान के दो चरणों में ऐतिहासिक सफलता हासिल की है। प्रधानमंत्री नरेंद्र मोदी जी के जन्मदिन पर वैक्सीनेशन महाअभियान का तीसरा चरण शुरू हो रहा है। इस वैक्सीनेशन महाअभियान को भी सफल बनाने में पार्टी कार्यकर्ता जुट जाए। उन्होंने बताया कि भाजपा 17 सितम्बर से 7 अक्टूबर के बीच सेवा और समर्पण अभियान चलाएगी। इस अभियान के तहत जिला, मंडल और बूथ स्तर तक रचनात्मक कार्यक्रम होंगे। साथ ही 25 सितंबर को पं- दीनदयाल उपाध्याय की जयंती पर बूथ स्तर तक कार्यक्रम होंगे। पार्टी के इन अभियान और कार्यक्रमों को नीचे तक उतारने का काम कार्यकर्ताओं का है। इन सभी कार्यक्रमों को सफल बनाने के लिए जुट जायें।

दक्षिण पूर्व रेलवे-निविदा
ई-निविदा सूचना सं.: ईलेक्ट/जी/एडीए/2021/7, दिनांक: 13.09.2021। भारत के राष्ट्रपति के लिए तथा उनकी ओर से डीईई/जी/आद्रा, दक्षिण पूर्व रेलवे द्वारा यहां नीचे उल्लिखित विवरण के अनुसार वैद्युतिक कार्य के निष्पादन के लिए ई-निविदाएं आमंत्रित की जाती हैं: **कार्य का विवरण:** आद्रा मंडल के विभिन्न रेलवे सेटेलमेंट में पुराने एवं अत्यंत पुराने एलटी एवं एचटी केबल की प्रतिस्थापना के लिए वैद्युतिक कार्य (फेज-1)। **निविदा मूल्य:** रु. 43,92,785। **ई-निविदा बंद होने की तारीख एवं समय** 22.10.2021 को अपराह्न 3.00 बजे है तथा **निविदाएं** दिनांक 22.10.2021 को अपराह्न 3.30 बजे के उपरांत **खोली** जाएंगी। उपरोक्त ई-निविदा का विवरण वेबसाइट **www.ireps.gov.in** पर देखा जा सकता है। **(PR-294)**

TENDER INVITING NOTICE
Office of the
Rampurhat Municipality
Rampurhat Birbhum

Chairperson Rampurhat Municipality as invited e-Tender for WB/UD&MAD/RM/e.NIQ-01/RM/ 2021-22 vide Memo No. 330/RM/DEV(PWD) Dated-09.09.2021 & WB/UD&MAD/RM/e.NIQ-02/RM/2021-22 Vide Memo No-331/RM/ DEV(PWD) Dated: 09.09.2021.
Details can be had in the official web site of e-tenders https://wbtenders.gov.in.

S/d- Minakshi Bhakat
Chairperson
Board of Administrators
Rampurhat Municipality
Rampurhat Birbhum

एलपीजी डिस्ट्रीब्यूटरों की नियुक्ति हेतु सूचना

इंडियन ऑयल कॉर्पोरेशन लि. (आईओसीएल) अंडमान एवं निकोबार द्वीपसमूह में यहाँ उल्लिखित विभिन्न श्रेणियों से संबंधित उम्मीदवारों से नीचे उल्लिखित लोकेशनों पर विभिन्न श्रेणियों के अधीन एलपीजी डिस्ट्रीब्यूटर नियुक्त करने का प्रस्ताव रखता है:

ग्रामीण वितरक लोकेशनों के लिए

क्र. सं.	तेल कंपनी	लोकेशन (गांव)	ग्राम पंचायत	तहसील	जिला	श्रेणी**	बाज़ार/एलपीजी डिस्ट्रीब्यूटरशिप का प्रकार	सिक्योरिटी डिपॉजिट (रु. लाख में)	मार्केटिंग प्लान
1	आईओसी	बम्बूफ्लाट	बम्बूफ्लाट-1	फरारगंज	दक्षिण अंडमान	ओपन	ग्रामीण	4	2016-17
2	आईओसी	मायाबंदर	मायाबंदर	मायाबंदर	उत्तर एवं मध्य अंडमान	ओपन	ग्रामीण	4	2016-17

दुर्गम क्षेत्रीय वितरक लोकेशनों के लिए

क्र. सं.	तेल कंपनी	लोकेशन (गांव/गाँव का समूह)	ग्राम पंचायत	सब डिवीजन	तहसील	जिला	श्रेणी**	बाज़ार/एलपीजी डिस्ट्रीब्यूटरशिप का प्रकार (दुर्गम क्षेत्रीय वितरक)	सिक्योरिटी डिपॉजिट (रु. लाख में)	मार्केटिंग प्लान
1	आईओसी	कदमतला, एराटिलजिग	कदमतला	मध्य अंडमान	रंगत	उत्तर एवं मध्य अंडमान	ओबीसी	डीकेवी	3	2016-17
2	आईओसी	निलाम्बुर, कंचनगढ़, बेजोयगढ़, सुंदरगढ़, नयागढ़	निलाम्बुर, सुंदरगढ़	मध्य अंडमान	रंगत	उत्तर एवं मध्य अंडमान	ओपन	डीकेवी	4	2016-17

** संक्षिप्त शब्द निम्नलिखित अनुसार इस्तेमाल किया गया:
ओपन – खुली श्रेणी, ओबीसी – अन्य पिछड़ी जाति श्रेणी।

1 एलपीजी डिस्ट्रीब्यूटर के चयन के लिए पात्रता की शर्तें, एलपीजी गोदाम के लिए जमीन/एलपीजी गोदाम, शोरूम हेतु जमीन/तैयार शोरूम के लिए आवश्यक संरचना, सिलिंडरों की होम डिलीवरी हेतु संरचना आदि पर विस्तृत दिशानिर्देश सहित चयन प्रक्रिया का विवरण एलपीजी डिस्ट्रीब्यूटर के चयन हेतु ब्रोशर (पुस्तिका) में दिया गया है, जिसे आईओसीएल की वेबसाइट **www.iocl.com** से डाउनलोड किया जा सकता है। ब्रोशर (पुस्तिका) वेबसाइट **www.lpgvitarakchayan.in** से भी डाउनलोड किया जा सकता है।

2 शहरी वितरक, रुर्बन वितरक, ग्रामीण वितरक अथवा दुर्गम क्षेत्रीय वितरक (जहाँ जो भी लागू हो) के रूप में चयन हेतु आवेदन करने को इच्छुक तथा पात्रता की शर्तों को पूरा करने वाले सभी व्यक्ति वेबसाइट : **www.lpgvitarakchayan.in** पर लॉग ऑन करें तथा वेबसाइट पर खुद का पंजीकरण करवाएँ। एकबार पंजीकरण हो जाने पर, वे लॉग इन कर सकेंगे तथा आवश्यक विवरण को हर तरह से पूरा भरके अपने आवेदन दिनांक **21.10.2021** को अपराह्न 17.00 बजे तक या उससे पहले ऑनलाइन जमा कर सकेंगे। आवेदन पत्र जमा करने से पहले उम्मीदवार को पासपोर्ट आकार में अपने फोटो तथा अपने हस्ताक्षर की स्कैन की हुई प्रति एक अलग फाइल में अपलोड करना होगा तथा उन्हें वेबसाइट **www.lpgvitarakchayan.in** पर उपलब्ध इंटरनेट बैंकिंग/डेबिट कार्ड/क्रेडिट कार्ड की सुविधा के जरिए लागू अनुसार अप्रतिदेय आवेदन शुल्क भी जमा करना होगा। ग्रामीण वितरक तथा दुर्गम क्षेत्रीय वितरक के लिए लागू अप्रतिदेय आवेदन शुल्क नीचे दी गयी तालिका 1 में दर्शाया गया है :

तालिका 1 – ग्रामीण वितरक लोकेशनों तथा दुर्गम क्षेत्रीय वितरक लोकेशनों के लिए अप्रतिदेय आवेदन शुल्क

श्रेणी	अप्रतिदेय आवेदन शुल्क
खुली	रु. 8,000 (रुपये आठ हजार मात्र)**
अन्य पिछड़ी जाति	रु. 4,000 (रुपये चार हजार मात्र)
अनुसूचित जाति/अनुसूचित जनजाति	रु. 2,500 (रुपये दो हजार पाँच सौ मात्र)

** ग्रामीण वितरक एवं दुर्गम क्षेत्रीय वितरक लोकेशनों के अधीन खुली श्रेणी के लिए आवेदन करने वाले अनुसूचित जाति/अनुसूचित जनजाति श्रेणी के उम्मीदवार रु. 2,500 (रुपये दो हजार पाँच सौ मात्र) का अप्रतिदेय आवेदन शुल्क जमा कर सकते हैं। परंतु, अन्य पिछड़ी जाति श्रेणी से संबंध रखने वाले उम्मीदवार अगर 'खुली' श्रेणी के लोकेशनों के लिए आवेदन करते हैं, तो उन्हें 'खुली' श्रेणी के उम्मीदवार के लिए लागू आवेदन शुल्क जमा करना होगा।

3 उम्मीदवारों से यह अनुरोध है कि वे अधिक जानकारी के लिए ब्रोशर (पुस्तिका) देखें। उम्मीदवारों से यह अनुरोध है कि वे ऑनलाइन आवेदन पत्र भरने से पहले आवेदन पत्र भरने की प्रक्रिया, पोर्टल **www.lpgvitarakchayan.in** पर उपलब्ध 'आवेदकों के लिए उपयोगकर्ता पुस्तिका – एलपीजी वितरक चयन' ध्यान से पढ़ें।

4 ऑनलाइन आवेदन जमा करने के बाद, भौतिक रूप में किसी भी दस्तावेज या आवेदन पत्र का प्रिंटआउट किसी भी कार्यालय में जमा करने की कोई जरूरत नहीं है, जब तक कि अनुरोध ना किया गया हो। बाद में, अगर ड्रॉ के जरिए उम्मीदवार का चयन किया जाता है, तो चुने गए उम्मीदवार को सत्यापन के समय लागू अनुसार निर्धारित पात्रता प्रमाणपत्र अवश्य प्रस्तुत करने होंगे। विवरण के लिए कृपया ब्रोशर (पुस्तिका) देखें।

5 **साधारण शर्तें**

(क) इंडियन ऑयल कॉर्पोरेशन लिमिटेड बिना कोई कारण बताए अपने विवेकानुसार इस विज्ञापन को रद्द करने/वापस लेने/संशोधित करने या आवेदन पत्र जमा करने की निर्धारित तारीख को बढ़ाने का अधिकार सुरक्षित रखता है।

(ख) आवेदक एक लोकेशन के लिए सिर्फ एक आवेदन जमा कर सकेंगे। अगर किसी व्यक्ति विशेष द्वारा एक लोकेशन के लिए एक से ज्यादा आवेदन जमा किया जाता है तो इस मामले में सभी आवेदनों को एकसाथ संयोजित करते हुए कम्प्यूटरीकृत ड्रॉ में गणना के उद्देश्य के लिए एक ही आवेदन माना जायेगा। ऐसे मामले में, अन्य सभी आवेदन के तहत प्राप्त आवेदन शुल्क जब्त कर लिया जायेगा।

(ग) तथापि, आवेदक विभिन्न लोकेशनों के लिए आवेदन कर सकेंगे। उन्हें प्रत्येक लोकेशन के लिए लागू अप्रतिदेय आवेदन शुल्क के साथ अलग-अलग आवेदन पत्र ऑनलाइन जमा करने होंगे।

(घ) उम्मीदवार द्वारा आवेदन पत्र में दिए गए अथवा आवेदन के अनुसरण में तत्पश्चात जमा किए गए दस्तावेज में उल्लिखित किसी भी विवरण/घोषणा को अगर किसी भी स्तर पर छिपाया हुआ/गलत/झूठा/असत्य एवं पात्रता को प्रभावित करने वाला पाया जाता है, तो आवेदन को बिना कोई कारण बताए सीधे रद्द कर दिया जाएगा तथा अगर आवेदक को एक एलपीजी डिस्ट्रीब्यूटर के रूप में नियुक्त कर लिया जाता है, तो भी उनकी डिस्ट्रीब्यूटरशिप समाप्त की जा सकती है तथा संबंधित तेल विपणन कंपनी को भुगतान किया गया अप्रतिदेय आवेदन शुल्क/प्रतिभूति जमा राशि जब्त कर ली जाएगी। ऐसे मामले में उम्मीदवार/डिस्ट्रीब्यूटर का संबंधित तेल विपणन कंपनी के विरुद्ध कोई भी दावा, चाहे जो भी हो, नहीं होगा।

(ङ) यह सिर्फ भावी उम्मीदवारों से आवेदन की मांग करने हेतु एक विज्ञापन/अधिसूचना है तथा एलपीजी डिस्ट्रीब्यूटरशिप का प्रस्ताव नहीं है।

(च) सभी पत्राचार ई-मेल के जरिए पोर्टल **www.lpgvitarakchayan.in** द्वारा उम्मीदवार के पंजीकृत ई-मेल आईडी अथवा पंजीकृत फोन नम्बर पर SMS भेज कर किया जाएगा।

(छ) यह पूरी तरह से एक व्यावसायिक प्रस्ताव है तथा संबंधित तेल कंपनी में नौकरी हेतु आवेदन नहीं है तथा इसमें साधारण व्यापारिक जोखिम है तथा इससे किसी भी निश्चित आय अथवा लाभ की कोई गारण्टी नहीं है।

(ज) स्थानीय भाषा की तुलना में अंग्रेजी भाषा में प्रकाशित विज्ञापन में अगर कोई असंगति (यदि कोई हो) पायी जाती है, तो स्थानीय भाषा संस्करण में उल्लिखित निर्देश/जानकारी ही मान्य होगी।

(झ) विज्ञापन/अधिसूचना की तुलना में वेबसाइट **www.lpgvitarakchayan.in** पर दर्शाए गए विवरण में असंगति पाए जाने के मामले में, प्रकाशित विज्ञापन/अधिसूचना में दर्शाए गए विवरण ही मान्य होंगे।

(ञ) आवेदक के बैंक खाता/डेबिट कार्ड खाता/क्रेडिट कार्ड खाता से घटायी गयी कोई भी राशि, जिसे आईओसीएल के बैंक खाता में स्थानांतरित अथवा जमा नहीं किया गया है, उसके लिए इंडियन ऑयल कॉर्पोरेशन लि. जिम्मेदार नहीं होगा।

(ट) अपने बैंक खाता/डेबिट कार्ड खाता/क्रेडिट कार्ड खाता से आवेदक द्वारा आवेदन के लिए ऑनलाइन भुगतान की गई कोई भी अतिरिक्त राशि को वापस करने हेतु इंडियन ऑयल कॉर्पोरेशन लि. जिम्मेदार नहीं है।

(ठ) तेल विपणन कम्पनियां वेबसाइट की कनेक्टिविटी की समस्या, उसके उपलब्ध ना होने तथा बैंक से सम्बंधित मुद्दों के चलते ऑनलाइन आवेदन जमा करने में होने वाले विलम्ब के लिए किसी भी तरह से जिम्मेदार नहीं होंगी। इस उद्देश्य के लिए कोई भी दावा स्वीकार नहीं किया जायेगा।

मुस्कान को निर्वाचन आयोग का यूथ आइकन बनने पर बधाई:जयराम

शिमला, 13 सितंबर (वार्ता)। हिमाचल प्रदेश के मुख्यमंत्री जयराम ठाकुर ने हिमाचल प्रदेश विश्वविद्यालय शिमला की दृष्टिबाधित पीएचडी छात्रा एवं बेहतरीन गायिका मुस्कान को राज्य के लिए निर्वाचन आयोग का यूथ आइकन बनने पर बधाई दी है और कहा कि यह युवा पीढ़ी के लिए एक प्रेरणा ोत है। श्री ठाकुर ने कहा कि राज्य की बेटियां समाज में बेहतर प्रदर्शन कर रही हैं और समाज में महत्वपूर्ण योगदान भी दे रही हैं। उन्होंने कहा कि शिमला जिले के चिढ़गांव के दूर-दराज गांव सिंदासली की निवासी मुस्कान ने साबित किया है कि मन में इच्छा हो तो किसी भी प्रकार की बाधा लक्ष्य प्राप्त करने से नहीं रोक सकती। उन्होंने कहा कि मुस्कान की इस उपलब्धि ने गौरवान्वित किया है।

शपथ पत्र

इस विलेख द्वारा मैं, अधोहस्ताक्षरी अब्दुल महताब, पुत्र. अब्दुल मानफ (नया नाम) जिसे पहले अब्दुल महताब, पुत्र कहा जाता था। अब्दुल मुनाफ (पुराना नाम), प्राइवेट (पेशा या पेशा दें) कर रहे हैं और (पता) पोर्ट ब्लेयर तहसील के तहत एजेंसी हाउस, पोस्ट गरचरामा, टेलेराबाद, गाराचरमा, पोर्ट ब्लेयर के निवासी दक्षिण अंडमान जिला हैं। मैं सत्यनिष्ठा घोषित करता हूँ:

1. मेरे लिए और मेरी ओर से और मेरे प्रेषक ने पूरी तरह से त्याग दिया है और मेरे पूर्व नाम / अब्दुल महताब के उपनाम का उपयोग छोड़ दिया है। इसलिए। अब्दुल मुनाफ और उसके स्थान पर मैं एतद्द्वारा इस तिथि से नाम/उपनाम अब्दुल महताब, पुत्र का मान लेता हूं। अब्दुल मानफ और इसलिए कि मुझे और प्रेषक के मुद्दे को इसके बाद मेरे पूर्व नाम/उपनाम से नहीं, बल्कि अब्दुल महताब, पुत्र के नाम से जाना जाता है, जाना जाता है और प्रतिष्ठित किया जाता है। अब्दुल मानफ।
2. इस तरह के अपने दृढ़ संकल्प को प्रमाणित करने के उद्देश्य से मैं घोषणा करता हूं कि मैं इसके बाद हर समय सभी अभिलेखों, कार्यों और लेखों में और सभी कार्यवाही, लेनदेन और लेनदेन में, निजी के साथ-साथ सभी अवसरों पर अब्दुल के नाम का उपयोग और हस्ताक्षर करूंगा। मेहताब, पुत्र. अब्दुल मानफ मेरे नाम/उपनाम के स्थान पर और मेरे पूर्व नाम/उपनाम के स्थान पर।
3. मैं स्पष्ट रूप से सभी व्यक्तियों और विशेष रूप से रिश्तेदारों और दोस्तों को, इसके बाद हर समय अब्दुल महताब, पुत्र के ऐसे कल्पित नाम/उपनाम से मुझे, प्रेषक मुद्दे को नामित करने और संबोधित करने के लिए स्पष्ट रूप से अधिकृत और अनुरोध करता हूं। अब्दुल मनफ तदनुसार।
4. जिसके साक्षी में मैंने अपने पूर्व और दत्तक नाम/उपनाम अब्दुल महताब, पुत्र को सदस्यता लिया है। अब्दुल मुनाफ और अब्दुल महताब, पुत्र। अब्दुल मानफ और मेरे हस्ताक्षर और मुहर, यदि कोई हो, इस अगस्त 2021 के 07वें दिन पर चिपका दें।

साक्षी

समाचार

डॉ बी आर अंबेडकर प्रौद्योगिकी संस्थान, पोर्ट ब्लेयर की स्थापना में विभिन्न विभागों में अतिथि एपी, अतिथि व्याख्याताओं और अंशकालिक प्रशिक्षकों की भर्ती के लिए 20 से 23 सितंबर 2021 तक वॉक इन इंटरव्यू (डेमो थ्योरी और प्रैक्टिकल) निर्धारित है। योग्यता का विवरण, साक्षात्कार के लिए कार्यक्रम और डेमो विषयों को संस्थान की वेबसाइट https://dbrait.andaman.gov.in से डाउनलोड किया जा सकता है। किसी भी प्रश्न के लिए उम्मीदवार संस्थान के अकादमिक सेल से सभी कार्य दिवसों में सुबह 09:00 बजे से दोपहर 03:00 बजे तक संपर्क कर सकते हैं या फोन नंबर पर संपर्क कर सकते हैं। 03192-259818।

डीन (अकादमिक)
डीबीआरएआईटी

8021/21

सम्पादकीय

पेगासस मामले में केंद्र के रवैये से सुप्रीम कोर्ट नाराज

पेगासस जासूसी कांड में सुप्रीम कोर्ट में सोमवार को सुनवाई हुई। इस दिन केंद्र सरकार को मामले में जवाब दाखिल करना था। हालांकि केंद्र सरकार ने सुप्रीम कोर्ट में जवाब दाखिल करने से मना कर दिया। केंद्र सरकार के इस रवैये पर सुप्रीम कोर्ट ने नाराजगी जाहिर की। कोर्ट ने कहा कि हमने पिछली बार सुनवाई में केंद्र सरकार को हलफनामा दाखिल करने का अवसर दिया था, पर अब क्या कर सकते हैं आदेश देना ही होगा। इस मामले में आगे टिप्पणी करते हुए सुप्रीम कोर्ट ने कहा कि पत्रकारों और नामी लोगों ने जासूसी की शिकायत की है और ये एक गंभीर मामला है। दरअसल सोमवार को सॉलिसिटर जनरल तुषार मेहता ने कोर्ट के समक्ष केंद्र सरकार का पक्ष रखते हुए कहा कि पेगासस जासूसी कांड की स्वतंत्र जांच की मांग करने वाली याचिकाओं में केंद्र अपना विस्तृत हलफनामा दाखिल करना नहीं चाहता है। हमारे पास छिपाने को कुछ नहीं है। तुषार मेहता ने कहा कि इसीलिए हमने खुद ही कहा था कि हम विशेषज्ञों का एक पैनल गठित करेंगे। किसी खास सॉफ्टवेयर का इस्तेमाल हुआ था या नहीं यह सार्वजनिक चर्चा का विषय नहीं है। विशेषज्ञ कमेटी की रिपोर्ट सुप्रीम कोर्ट को सौंपी जाएगी। तुषार मेहता के इस जवाब पर सुप्रीम कोर्ट के मुख्य जज एनवी रमना ने नाराजगी जाहिर की। उन्होंने कहा, पिछली बार हम जवाब चाहते थे और इसी वजह से हमने आपको वक्त दिया। अब आपका जवाब यह है। इस पर केंद्र की ओर से कहा गया कि इस मुद्दे पर विचार के बाद केंद्र सरकार इस नतीजे पर पहुंची है कि ऐसा मुद्दे पर हलफनामे के आधार पर बहस नहीं होनी चाहिए। ऐसे मुद्दे कोर्ट के सामने बहस के लिए नहीं हैं। हालांकि, ये गंभीर मुद्दा है और कमेटी इसकी जांच करेगी। किसी खास सॉफ्टवेयर का इस्तेमाल हुआ या नहीं, ये कोर्ट में हलफनामे या बहस का मुद्दा नहीं हो सकता है। इस मुद्दे के अपने खतरे हैं। राष्ट्रीय सुरक्षा और जनता का हित देखते हुए हम इस मुद्दे पर विस्तृत हलफनामा पेश नहीं करना चाहते। इसके बाद सुप्रीम कोर्ट ने कहा कि पिछली बार ही हमने स्पष्ट कर दिया था कि हमें राष्ट्रीय सुरक्षा से जुड़े मामलों में कोई ड्रैक्ट नहीं है। हमने केवल सीमित जवाब मांगा था, वो भी उस मामले में, जिसमें लोग हमारे सामने अधिकारों के उल्लंघन की शिकायत कर रहे थे। अगर आप स्पष्ट कर पाएं तो। ये सारा मामला विशेष वर्ग के लोगों तक सीमित है, जिसमें वो आर्टिकल 21 के तहत निजता के उल्लंघन की शिकायत कर रहे हैं। हम एक बार फिर कह रहे हैं कि राष्ट्रीय सुरक्षा या रक्षा के मामलों में जानकारी हासिल करने में हमारी कोई दिलचस्पी नहीं है। हम केवल इसलिए चिंतित हैं, क्योंकि पत्रकार, एक्टिविस्ट आदि हमारे सामने आए हैं और केवल यह जानना चाहते हैं कि सरकार ने क्या कोई ऐसा जरिया इस्तेमाल किया है, जो कानून के तहत न आता हो। बहरहाल, सुप्रीम कोर्ट ने इस मामले में केंद्र के रवैये पर सख्त टिप्पणी करते हे नाराजगी जाहिर की। अब जानते हैं कि पेगासस आखिर क्या है जिसे लेकर देश में एक प्रकार से उत्सुकता का माहौल है। गौर हो कि पेगासस एक स्पायवेयर है यानी जासूसी या निगरानी के लिए इस्तेमाल होने वाला सॉफ्टवेयर। इसके जरिए किसी फोन को हैक किया जा सकता है। हैक करने के बाद उस फोन का कैमरा, माइक, मैसेजेस और कॉल्स समेत तमाम जानकारी हैकर के पास चली जाती है। इस स्पायवेयर को इजराइली कंपनी एनएसओ समूह विकसित किया है। खोजी पत्रकारों के अंतरराष्ट्रीय समूह के अनुसार इजराइली कंपनी एनएसओ के जासूसी सॉफ्टवेयर पेगासस से 10 देशों में 50 हजार लोगों की जासूसी हुई है। इस समूह का कहना है कि इस शॉफ्टवेयर की मदद से भारत में भी अब तक 300 लोगों की जासूसी कराई गई है। इनमें सरकार में शामिल मंत्री, विपक्ष के नेता, पत्रकार, वकील, जज, कारोबारी, अफसर, वैज्ञानिक और एक्टिविस्ट भी शामिल हैं। दरअसल इस मामले को लेकर विपक्ष समेत देश के बुद्धिजीवि समूह की ओर से भी शिकायत की जा रही है। इस मामले की स्वतंत्र जांच के लिए विपक्ष ने सरकार से भी एक निष्पक्ष जांच करने की अपील की है। बता दें कि इस मामले की आग भारत समेत विश्व के अन्य कई देशों तक पहुंची है। फ्रांस और अन्य देशों की सरकारों ने इस मामले की जांच के आदेश भी दे दिए हैं। हालांकि भारत में अबतक इस मामले की जांच शुरू नहीं हुई है। मुमकिन है कि सुप्रीम कोर्ट के हस्तक्षेप से मामले की जांच का रास्ता साफ हो जाए।

राजस्थान में अब बेटियां भी खेलेंगी फुटबॉल एवं क्रिकेट

बारां, 13 सितंबर (वार्ता)। राजस्थान में माध्यमिक शिक्षा विभाग के तत्वावधान में आयोजित होने वाली खेलकूद प्रतियोगिता में 23 नए खेलों को शामिल करने से अब बेटियां भी फुटबाल, क्रिकेट आदि खेल सकेंगी। निदेशक माध्यमिक शिक्षा बीकानेर द्वारा माध्यमिक शिक्षा विभाग के तत्वावधान में आयोजित होने वाली खेलकूद प्रतियोगिता में 23 नए खेलों को शामिल करने के हाल में आदेश जारी किए गए हैं। शारीरिक शिक्षक संघ के प्रदेश महामंत्री सुनील शर्मा ने बताया कि नए खेलों को खेल कैलेंडर में जोडने से अब खेलों की संख्या बढ़कर 41 के करीब हो जाएगी। अभी तक केवल 18 खेलों में ही जिला और राज्य व राष्ट्रीय स्तर पर प्रतियोगिताओं का आयोजन होता आया है। शिक्षा विभाग की खेलकूद नियमावली 2005 के अनुसार विभाग में संचालित 18 खेलों के अतिरिक्त राज्य सरकार से प्राप्त स्वीकृति के बाद 23 और खेलों को शामिल किया गया है। इन सभी खेलों के लिए आयु सीमा भी निर्धारित की गई है। उल्लेखनीय है कि पूर्व में 18 खेलों में प्रतियोगिता होती आई है, जिसमें जिमनास्टिक, हैडबॉल, हॉकी, जुडो, सॉफ्टबाल, तैराकी, वॉलीबॉल , बैडमिंटन बास्केटबॉल ,खो-खो ,लॉन टेनिस ,टेबल टेनिस ,कबड्डी तीरंदाजी ,एथलेटिक्स आदि शामिल हैं। स्कूली खेल प्रतियोगिता में नए खेल शामिल होंगे उनमें फुटबॉल, कुश्ती एवं क्रिकेट बालिकाओं के लिए जबकि साइकिलिंग, बॉक्सिंग , स्पीड बॉल, शतरंज, नेट बॉल ,बॉल बैडमिंटन , थ्रोबॉल, रोलबॉल , टेनिस बॉलीबॉल ,टेनिस बॉल क्रिकेट ,आस्बे दा अखाड़ा, ताइक्वांडो, कुडो, कराटे, वूशू , मलखम, सेपक टकरा, टग ऑफ वार, लगोरी (सतोलिया) और सुपर सेवन क्रिकेट छात्र-छात्राओं दोनों के लिए होंगे।

जयपुर में नीट एवं पुलिस उपनिरीक्षक भर्ती परीक्षा के अभ्यर्थियों की रही भीड़

जयपुर, 13 सितंबर (वार्ता)। राजस्थान में आज हुई नीट परीक्षा एवं सोमवार से आयोजित पुलिस उपनिरीक्षक भर्ती परीक्षा के अभ्यर्थियों का रविवार को राजधानी जयपुर के सिंधीकैंप बस अड्डे पर मेला लग गया। सायं पांच बजे संपन्न हुई नीट परीक्षा के अभ्यर्थियों के घर जाने एवं सोमवार से तीन दिन तक आयोजित होने वाली पुलिस उपनिरीक्षक भर्ती परीक्षा के अभ्यर्थियों के परीक्षा देने जाने के लिए बस स्टैंड पर परीक्षार्थियों की भीड़ जमा हो गई और बसों में खिड़कियों से ही बस में चढ़ कर अपने गंतव्य स्थान पर पहुंचने के प्रयास करते दिखे। परीक्षार्थियों के लिए रोडवेज बसों में ढ़ी यात्रा के कारण रोडवेज प्रशासन ने अतिरिक्त बसों का इंतजाम किया गया लेकिन परीक्षार्थियों की भीड़ के आगे वे कम पड़ गई। परीक्षार्थी पूछताछ खिड़की पर अपनी बस के बारे पूछते रहे लेकिन वहां भी एक कर्मचारी होने के कारण दिक्कतों का सामना करना पड़ा। पूछताछ पर बताया गया कि भीड़ ज्यादा होने के कारण गाडियां कम पड़ रही है। इस कारण जयपुर में आज सिटी बसों, आटो रिक्शा आदि में खूब भीड़ रही इससे आम यात्री को भी काफी परेशानी हुई। इसी तरह अन्य शहरों जोधपुर, अजमेर, कोटा सहित कई शहरों के रोडवेज बस अड्डों पर काफी भीड़ रही।

भाजपा विधायक पूर्व मुख्यमंत्री विजय रूपाणी, पार्टी प्रदेश अध्यक्ष सीआर पाटिल और अन्य की बैठक में भूपेंद्र पटेल एसूडीए के अध्यक्ष चुने गए गुजरात के नए मुख्यमंत्री गांधीनगर में भाजपा पार्टी मुख्यालय कमलम कार्यालय में गुजरात राज्य के नए मुख्यमंत्री के रूप में। यूएनआई

लगातार चौथे दिन घटे कोरोना संक्रमण के नये मामले, मृतकों की संख्या में भी बड़ी कमी

नयी दिल्ली, 13 सितंबर (वार्ता)। देश में कोरोना संक्रमण के नये मामलों में लगातार चौथे दिन गिरावट दर्ज की गयी है और पिछले 24 घंटे में 27,254 मामले सामने आये हैं तथा इस अवधि में मृतकों की संख्या भी अपेक्षाकृत काफी कम दर्ज की गयी है। देश में रविवार को 53 लाख 38 हजार 945 लोगों को कोरोना के टीके लगाये गये और अब तक 74 करोड़ 38 लाख 37 हजार 643 लोगों का टीकाकरण किया जा चुका है। केंद्रीय स्वास्थ्य मंत्रालय की ओर से सोमवार सुबह जारी आंकड़ों के अनुसार पिछले 24 घंटों में 219 लोगों की मौत हुई है, जो गत कई दिनों की तुलना में कम है। मृतकों का आंकड़ा बढ़कर 4,42,874 हो गया है। इस दौरान 27,254 लोगों की कोरोना जांच रिपोर्ट पॉजिटिव आयी जिससे संक्रमितों का आंकड़ा बढ़कर तीन करोड़ 32 लाख 64 हजार 175 हो गया है। इस दौरान 37,687 मरीजों के स्वस्थ होने के बाद कोरोनामुक्त होने वालों की तादाद तीन करोड़ 24 लाख 47 हजार 32 हो गयी है। कोरोना संक्रमण के नये मामलों की तुलना में इस बीमारी से स्वस्थ होने वालों की संख्या अधिक रही जिससे सक्रिय मामलों की दर घटकर 1-13 फीसदी रह गयी है। सक्रिय मामले 10,652 घटकर तीन लाख 74 हजार 269 रह गये हैं। देश में रिकवरी दर बढ़कर 97-54 प्रतिशत हो गयी जबकि मृत्यु दर अभी 1-33 फीसदी है। सक्रिय मामलों के हिसाब से केरल अभी देश में पहले स्थान पर है हालांकि पिछले 24 घंटों में वहां सबसे अधिक 9537 सक्रिय मामले कम हुए हैं और इनकी संख्या अब 2,22,815 रह गयी है। वहीं 29,710 मरीजों के स्वस्थ होने से कोरोनामुक्त होने वालों की तादाद बढ़कर 41,30,065 हो गयी है, जबकि 67 और मरीजों की मौत होने से मृतकों की संख्या बढ़कर 22,551 हो गयी है। महाराष्ट्र में सक्रिय मामले घटकर 51,244 रह गये हैं जबकि 46 और मरीजों की मौत होने से मृतकों की संख्या बढ़कर 1,38,142 हो गयी है। वहीं कोरोना मुक्त होने वालों के ताजा आंकड़े अभी अद्यतन नहीं किये गये है।

राष्ट्रीय राजधानी में सक्रिय मामले 22 बढ़कर 390 हो गये हैं जबकि स्वस्थ होने वालों की संख्या 14,12,760 हो गयी है। यहां अब तक 25,083 कोरोना मरीजों की जानें जा चुकी है। कर्नाटक में कोरोना के सक्रिय मामले 16 घटकर 16,683 रह गये हैं। राज्य में 17 और मरीजों की मौत से मृतकों का आंकड़ा बढ़कर 37,504 हो गया है। राज्य में अब तक 29,07,548 मरीज ठीक हो चुके हैं। तमिलनाडु में सक्रिय मामलों की संख्या 74 बढ़कर 16,473 हो गयी है तथा 22 और मरीजों की मौत होने से मृतकों की संख्या बढ़कर 35,168 हो गयी है। राज्य में अभी तक 25,80,686 मरीज संक्रमणमुक्त हुए हैं। आंध्र प्रदेश में सक्रिय मामलों की संख्या 47 बढ़कर 15,110 हो गयी है। राज्य में कोरोना को मात देने वालों की तादाद 20,00,877 हो गयी है, जबकि इस महामारी से 11 और लोगों की मौत होने से मृतकों का कुल आंकड़ा बढ़कर 13,998 हो गया है। पश्चिम बंगाल में कोरोना वायरस के सक्रिय मामले घटकर 8187 रह गये हैं और इस महामारी के संक्रमण से दूसरे दिन भी 10 लोगों की मौत से मृतकों की संख्या 18,577 हो गयी है और अब तक 15,30,144 मरीज स्वस्थ हुए हैं।

तेलंगाना में सक्रिय मामले 5258 रह गये हैं जबकि यहां अब तक 3895 लोगों की मौत हो चुकी है। वहीं 6,52,398 लोग इस महामारी से ठीक हुए हैं। छत्तीसगढ़ में कोरोना के सक्रिय मामले घटकर 376 रह गये हैं और कोरोनामुक्त होने वालों की संख्या 9,90,930 हो गयी है जबकि मृतकों की संख्या 13,558 है। पंजाब में सक्रिय मामले घटकर 306 रह गये हैं तथा संक्रमण से निजात पाने वालों की संख्या 5,84,281 हो गयी है जबकि 16,453 मरीजों की जान जा चुकी है। गुजरात में सक्रिय मामले बढ़कर 165 हो गये हैं तथा अब तक 8,15,370 मरीज स्वस्थ हो चुके हैं। मृतकों की संख्या 10,082 है। पूर्वोत्तर राज्य मिजोरम में सक्रिय मामले 33 घटकर 12,396 रह गये हैं और कोरोनामुक्त होने वालों की संख्या 58,747 हो गयी है जबकि दो और मरीजों की मौत के बाद मृतकों का कुल आंकड़ा 238 हो गया है। बिहार में कोरोना सक्रिय मामले बढ़कर 81 हो गये हैं तथा अब तक 7,16,088 लोग कोरोनामुक्त हो चुके हैं। मृतकों की संख्या 9658 है।

पूनियां ने टोक्यो पैरालंपिक में पदक विजेता देवेन्द्र झाझड़िया को किया सम्मानित

जयपुर, 13 सितंबर (वार्ता)। राजस्थान में भारतीय जनता पार्टी (भाजपा) के प्रदेश अध्यक्ष डा सतीश पूनियां ने आज यहां टोक्यो पैरालंपिक में पदक विजेता देवेन्द्र झाझड़िया को सम्मानित किया। डा पूनियां ने अपने जन संवाद केंद्र पर श्री झाझड़िया को माला एवं साफा पहनाकर सम्मानित किया और उन्हें शानदार प्रदर्शन कर रजत पदक जीतने की बधाई दी। इस अवसर पर श्री पूनियां के समर्थकों एवं श्री झाझड़िया के प्रशंसकों ने भी उन्हें गुलदस्ता देकर एवं माला पहनाकर उनका सम्मान किया और बधाई दी। इस अवसर पर डा पूनियां ने कहा कि पदक विजेता श्री झाझड़िया को बधाई देकर सम्मानित करने का गौरव प्राप्त हुआ। जब प्रदेश की माटी का लाल देवेंद्र झाझड़िया अपनी प्रतिभा के बूते दुनिया के मंच पर पैरालंपिक में तीन पदक जीतकर तिरंगे को गौरवान्वित करता है तो प्रत्येक प्रदेशवासी की खुशी दोगुनी हो जाती है। उन्होंने कहा कि श्री झाझड़िया ने राजस्थान का नाम देश और दुनियां में ऊंचा किया है। उल्लेखनीय है कि टोक्यो पैरालंपिक खेलों में राजस्थान के श्री झाझड़िया सहित चार खिलाड़ियों ने पांच पदक जीते हैं और शुक्रवार को ही राजस्थान लौटे हैं। श्री झाझड़िया ने टोक्यो पैरालंपिक में जैवलिन थ्रो में रजत पदक हासिल किया। इससे पहले वह वर्ष 2004 के एथेंस और 2016 के रियो पैरालंपिक में स्वर्ण पदक जीत चुके हैं।

मेडिकल प्रवेश परीक्षा के इच्छुक अभ्यर्थी जबलपुर में कोविड प्रोटोकॉल का पालन करते हुए राष्ट्रीय पात्रता-सह-प्रवेश परीक्षा (एनईईटी) में शामिल होने से पहले जांच कर लें। यूएनआई

सहायक पुलिस निरीक्षक की हत्या में शामिल आतंकवादी की पहचान हुई: डीजीपी

श्रीनगर, 13 सितंबर (वार्ता)। जम्मू- कश्मीर के पुलिस महानिदेशक दिलबाग सिंह ने कहा है कि श्रीनगर में सहायक पुलिस निरीक्षक की हत्या में शामिल आतंकवादी की पहचान कर ली गई है और जल्द ही वह अपने किए का अंजाम भुगतेगा। श्री सिंह ने रविवार को पुलिस कार्यालय में एक पुष्पांजलि कार्यक्रम के बाद पत्रकारों से कहा कि श्रीनगर में पिस्तौल गोलीबारी और नागरिकों की हत्याओं में शामिल लगभग 12 आतंकवादियों का सफाया कर दिया गया है और जो नए आतंकवादी हैं उनकी भी पहचान कर ली गई है तथा उनके खिलाफ भी जल्दी की कार्रवाई की जाएगी। उन्होंने कहा कि पुलिस सहायक निरीक्षक की हत्या में शामिल आतंकवादी की पहचान कर ली गई है और जल्द ही वह अपने कृत्य का अंजाम भुगतेगा। गौरतलब है कि दिन में दोपहर बाद श्रीनगर में आतंकवादी हमले में सहायक पुलिस निरीक्षक अरशिद अशरफ मीर शहीद हो गए थे । वह अस्पताल में भर्ती एक आरोपी के चेकअप की ड्यूटी में तैनात थे और जब वह वापिस आ रहे थे तो आतंकवादी ने उन्हें गोली मार दी। उन्हें तुरंत अस्पताल ले जाया गया जहां उन्हें मृत घोषित कर दिया गया। श्री सिंह ने कहा'' इस तरह के हमलों में सुरक्षा बलों के कर्मियों या नागरिकों की हत्याएं सुरक्षा बलों के लिए चिंता का विषय है और इस तरह के हमलों में शामिल आतंकवादियों को अपने कृत्यों की सजा मिल चुकी है। इस मामले में भी जांच एजेंसियां लगी हुई हैं और जल्द ही आरोपी को सजा मिलेगी। जम्मू कश्मीर की भाजपा इकाई के महासचिव अशोक कौल ने इस घटना की कड़ी निंदा करते हुए कहा कि इस तरह की अमानवीय घटनाओं को कतई बर्दाश्त नहीं किया जाएगा और पार्टी यह मांग करती है कि जो भी इस मामले में गुनाहगार हो , उन्हें कड़ी सजा दी जानी चाहिए।

आज का इतिहास

नयी दिल्ली 13 सितम्बर (वार्ता) भारतीय एवं विश्व इतिहास में 14 सितम्बर की प्रमुख घटनाएं इस प्रकार है:

1770 डेनमार्क में प्रेस की स्वतंत्रता को मान्यता मिली।
1833 विलियम बेंटिक, पहले गवर्नर जनरल के तौर पर भारत आया।
1901 अमेरिकी राष्ट्रपति विलियम मैकेंजी की गोली मारकर हत्या।
1917 रूस को आधिकारिक तौर पर गणतंत्र घोषित किया गया।
1932 प्रसिद्ध भारतीय स्वाधीनता सेनानी एवं क्रांतिकारी दुर्गा भाभी का जन्म हुआ।
1947 हिंदी के कालिदास के रूप में प्रसिद्ध कविवर चन्द्र कुंवर बर्त्वाल का निधन हुआ।
1949 संविधान सभा ने हिंदी को भारत की आधिकारिक भाषा का दर्जा दिया।
1959 सोवियत संघ का अंतरिक्ष यान पहली बार चंद्रमा की सतह पर उतरा।
1960 खनिज तेल उत्पादक देशों ने मिलकर ओपेक की स्थापना की।
1971 ज्ञानपीठ पुरस्कार से सम्मानित प्रसिद्ध बांगला साहित्यकार ताराशंकर बंद्योपाध्याय का निधन हुआ।
1998 माइक्रोसॉफ्ट, जनरल इलेक्ट्रिक को पीछे छोड़कर दुनिया की सबसे बड़ी कंपनी बनी।
2000 माइक्रोसॉफ्ट ने विंडोज एम-ई- लांच किया।
2000 प्रधानमंत्री अटल बिहारी वाजपेयी ने अमेरिकी सीनेट के दोनों सदनों की संयुक्त बैठक को सम्बोधित किया।
2007 जापान ने तानेगाशिया स्थित प्रक्षेपण केंद्र से पहला चंद्र उपग्रह एच-2ए प्रक्षेपित किया।
2008 रूस के पेर्म हवाई अड्डे पर सरकारी विमानन कंपनी 'एयरोफ्लोट का विमान दुर्घटनाग्रस्त होने से विमान में सवार सभी 88 लोगों की मौत।
2011 तमिलनाडु में एक यात्री ट्रेन के ट्रैक पर खड़ी ट्रेन से टकरा जाने से 10 लोगों की मौत हो गयी और 70 अन्य घायल हो गये।

9	1	7	4	3	8	5	2	6
6	3	2	9	5	7	8	1	4
8	5	4	2	6	1	3	9	7
2	8	1	6	7	4	9	5	3
7	9	5	3	8	2	4	6	1
4	6	3	5	1	9	7	8	2
1	4	6	7	9	5	2	3	8
3	7	9	8	2	6	1	4	5
5	2	8	1	4	3	6	7	9

2	4				5			
5		9			1			
3				6		8		5
		5					4	2
	2		1		9		6	
8	6					5		
1		7		4				6
			9			4		7
			5				8	1

टीका ही ऐसा ब्रम्हास्त्र है जो हमें कोविड-19 से बचा सकता है : सिलावट

ग्वालियर, 13 सितंबर (वार्ता)। मध्यप्रदेश के जल संसाधन मंत्री तुलसीराम सिलावट ने कहा है कि टीका ही ऐसा ब्रम्हास्त्र है, जो हमें कोविड-19 से बचा सकता है। जिले के प्रभारी एवं जल संसाधन मंत्री श्री सिलावट ने आज यहाँ जनपद पंचायत मुरार एवं घाटीगाँव की सभी ग्राम पंचायतों में शत-प्रतिशत पात्र लोगों को कोरोना वैक्सीन के प्रथम डोज के टीके लगने के उपलक्ष्य में आयोजित सम्मान समारोह को संबोधित करते हुए कहा कि टीका ही ऐसा ब्रम्हास्त्र है, जो हमें कोविड-19 से बचा सकता है। उन्होंने कहा कि जिले की शत-प्रतिशत पात्र आबादी को कोरोना के दोनों डोज के टीके लगवाकर कोरोना सुरक्षा कवच पहनाएँ, जिससे कोरोना महामारी से किसी को भी अपने प्रियजन को नहीं खोना पड़े। हमे सतर्क और सुरक्षित भी रहना है और मास्क अनिवार्य रूप से लगाना है। श्री सिलावट ने कहा कि प्रधानमंत्री नरेन्द्र मोदी के देश को कोरोना मुक्त बनाने के संकल्प और मुख्यमंत्री शिवराज सिंह के लक्ष्य को पूरा करने में ग्वालियर जिले की मुरार व घाटीगाँव जनपद पंचायत की सभी ग्राम पंचायतों सहित जिले की 204 ग्राम पंचायतों ने अहम योगदान दिया है। उन्होंने उम्मीद जाहिर की कि जिले की शेष 51 ग्राम पंचायतें भी जल्द ही प्रथम चरण के कोरोना टीकाकरण का लक्ष्य हासिल कर लेंगी। उन्होंने इस अवसर पर आग्रह किया कि जिस तरह प्रथम डोज की वैक्सीन लगाने में आप सबने प्रयास किए हैं उसी तरह दूसरा डोज भी

दतिया के विकास के लिए सब के साथ- सब के विकास में सहभागी बनना हमारा फर्ज : नरोत्तम

दतिया, 13 सितंबर (वार्ता)। मध्यप्रदेश के गृहमंत्री डॉ- नरोत्तम मिश्रा ने कहा है कि दतिया के विकास के लिए सब के साथ -सब के विकास में सहभागी बनना हमार फर्ज है। डॉ. मिश्रा ने आज यहाँ सेन समाज की प्रतिभाओं और भारतीय जीवन बीमा निगम के अभिकर्ताओं को सम्मानित किया। इस अवसर पर उन्होंने कहा कि दतिया के सर्वांगीण विकास में सभी समुदाय और समाज का विकास निहित है। वे दतिया के विकास के लिए अपना फर्ज निभाने में कभी भी पीछे नहीं रहेंगे। उन्होंने कहा कि सेन समाज की प्रतिभाओं को सम्मानित करते हुए उन्हें प्रसन्नता का अनुभव हो रहा है। सरकार द्वारा सभी के विकास के लिए हर प्रकार के आवश्यक कदम उठाए जा रहे हैं। समाज के युवाओं को चाहिए कि वे आगे बढ़कर योजनाओं का लाभ उठाएँ ताकि प्रदेश व देश के विकास में अपना योगदान दें। उन्होंने एक अन्य कार्यक्रम में भारतीय जीवन बीमा निगम के अभिकर्ताओं का भी सम्मान करते हुए कहा कि एलआईसी के अभिकर्तागण समाज के सभी वर्गों के लिए सतत अपनी सेवाएं दे रहे हैं। उन्होंने कहा कि वे सभी के साथ हर समय खड़े हैं ताकि दतिया के विकास के लिए किसी प्रकार की कोई कमी नहीं आने पाए। दतिया का सर्वांगीण विकास प्रत्येक समुदाय और समाज के विकास में ही निहित हैं। दतिया के विकास में अपना फर्ज निभाने में पीछे नहीं हटेंगे। सभी के लिए हर समय तत्पर रहेंगे।

शिवराज का टीकमगढ़ और निवाड़ी दौरा निरस्त

टीकमगढ़, 13 सितंबर (वार्ता)। मध्यप्रदेश के मुख्यमंत्री शिवराज सिंह का प्रस्तावित टीकमगढ़ और निवाड़ी जिले का भ्रमण कार्यक्रम निरस्त हो गया है। जिला प्रशासन से प्राप्त जानकारी के अनुसार कि जनदर्शन यात्रा के तहत कल मुख्यमंत्री श्री चौहान का टीकमगढ़ एवं निवाड़ी जिले का प्रस्तावित दौरा कार्यक्रम निरस्त कर दिया गया है।

संक्षिप्त खबर

हाउती विद्रोहियों ने लाल सागर बंदरगाह पर मिसाइल और ड्रोन से हमला किया

सना, 13 सितम्बर (वार्ता)।) यमन के लाल सागर (रेड सी) बंदरगाह पर शनिवार को हाउती विद्रोहियों ने बैलिस्टिक मिसाइल और विस्फोटकों से लैस ड्रोन से हमला किया। यमन के अधिकारियों ने यह जानकारी दी। देश के पश्चिमी तट पर बंदरगाह वाले शहर मोचा पर कल हुए इस हमले के लिए ईरान समर्थित हाउती विद्रोहियों को जिम्मेदार ठहराया जा रहा है। इन विद्रोहियों ने हाल के हफ्.तों में सरकारी ठिकानों और पड़ोसी सऊदी अरब से लगने वाले क्षेत्रों में भी अपने हमले तेज.किए हैं। हाउती विद्रोहियों ने हालांकि इस हमले की जिम्मेदारी अभी तक नहीं ली है। यमन के एक सैन्य अधिकारी ने बताया कि बंदरगाह पर तीन रॉकेटों और कई ड्रोन्स से हमले किए गए। यमन का यह बंदरगाह अंतरराष्ट्रीय व्यापार के लिहाज से महत्वपूर्ण माना जाता है। स्वेज.नहर के लिए जाने वाले व्यापारिक जहाज इसी बंदरगाह के रास्ते से गुजरते हैं। यमन मध्य पूर्व के सबसे गरीब देशों में गिना जाता है और यहां साल 2014 से ही गृह युद्ध जारी है।

इजरायल ने जेल से भागे फिलिस्तीनी आतंकवादियों में से चार को पकड़ा

येरुशलम, 13 सितम्बर (वार्ता)। इजऱाइल ने जेल से फरार छह फिलिस्तीनी आतंकवादियों में से चार को फिर से पकड़ लिया है, जो इस सप्ताह के शुरू में उच्च सुरक्षा वाली जेल से भाग गए थे। पुलिस ने शनिवार को यह जानकारी दी। आतंकवादियों के सोमवार को जेल से भागने के बाद बड़े पैमाने पर तलाशी के लिए कैंजे वाले वेस्ट बैंक में सेना ने डेरा डाला हुआ था, लेकिन दो भगोड़े जिन्हें फिर से पकड़ा वे उत्तरी इजऱाइल में नासरत के बाहर खड़ी एक लॉरी में छिपे हुए पाए गए। जिनमें एक प्रमुख पूर्व आतंकवादी नेता शामिल हैं। दोनों आतंकवादियों में से पहले की पहचान जकारिया जुबैदी (45) के रूप में हुई है जो वेस्ट बैंक शहर जेनिन में फिलिस्तीनी राष्ट्रपति महमूद अब्बास के फतह आंदोलन के पूर्व आतंकवादी नेता हैं। जबकि दूसरे आतंकवादी की पहचान मोहममद अरदाह (39) के रूप में हुई है जिसे 2002 में इस्लामिक जिहाद की सशस्त्र शाखा में भूमिका पाए जाने के बाद उसे आजीवन कारावास की सजा सुनाई गई थी। पुलिस ने कहा, ''जेल से भागे दो और आतंकवादियों को कुछ समय पहले पकड़, जब वे पार्किंग में खड़े एक ट्रक में छिपे हुए थे। इसके साथ ही अन्य दो भगोड़ों की तलाश जारी है।'' शुक्रवार शाम को पुलिस ने याकूब कादरी (48) और महमूद अब्दुल्ला अरदाह (45) को इस्लामिक जिहाद के दोनों सदस्यों को फिर से पकड़ लिया। अरदाह जेल से भागने का कथिततौर से मास्टरमाइंड था। पुलिस ने बयान में कहा, ''पुलिस ने दो भगोड़ों का पता लगाया और एक हेलीकॉप्टर में उनका पीछा किया।

पाकिस्तान में कोरोना के 3153 नए मामलों की पुष्टि

इस्लामाबाद 13 सितंबर (वार्ता/शिन्हुआ)। पाकिस्तान में पिछले 24 घंटों के दौरान रविवार सुबह तक कोरोना वायरस (कोविड-19) संक्रमण के 3153 नए मामले सामने आए और इस महामारी से 58 और मरीजों की मौत हो गई। नेशनल कमांड एंड ऑपरेशन सेंटर (एनसीओसी) ने आज यह जानकारी दी। महामारी के खिलाफ अभियान का नेतृत्व करने वाले देश के एनसीओसी विभाग ने कहा कि कोरोना के 3153 नए मामलों के सामने आने के साथ संक्रमितों की कुल संख्या बढ़कर 12,04,529 तक पहुंच गयी जिनमें से 10,86,782 लोग ठीक हो गए हैं। पाकिस्तान में कोरोना सक्रिय मामलों की संख्या घटकर 91,015 रह गयी है जिनका देश के विभिन्न अस्पतालों में उपचार किया जा रहा है और इनमें से 5,370 लोगों की हालत गंभीर बनी हुई है। एनसीओसी के अनुसार कल महामारी से 58 और लोगों की जान चली जाने से मृतकों का आंकड़ा बढ़कर 26,720 हो गया। पाकिस्तान का दक्षिणी प्रांत सिंध में कोरोना से सबसे ज्यादा लोग प्रभावित हुए है।

पाकिस्तान में भारी बारिश से 12 लोगों की मौत

इस्लामाबाद, 13 सितंबर (वार्ता/शिन्हुआ)। पाकिस्तान के उत्तर-पश्चिमी खैबर पख्तून्खवा प्रांत के मनसेहरा जिले में रविवार को भारी बारिश होने से 12 लोगों की जान चली गयी और अन्य दो घायल हो गए। स्थानीय मीडिया ने यह जानकारी दी है। मीडिया रिपोर्ट ने बताया कि भारी बारिश के कारण जमीन धंसने से चार-पांच घर पूरी तरह क्षतिग्रस्त हो गए। घरों में 16 लोग रहते थे। इस दुर्घटना में 14 लोगों का पता चल गया है और बाकी दो की तलाश जारी है। दुर्घटना में घायलों को आसपास के अस्पतालों में भर्ती कराया गया है।

सोलोमन द्वीप में भूकंप के मध्यम झटके महसूस किए गए

सिडनी, 13 सितंबर (वार्ता/शिन्हुआ)। दक्षिणी प्रशांत क्षेत्र के सोलोमन द्वीप में रविवार को भूकंप के मध्यम झटके महसूस किए गए। रिक्टर पैमाने पर भूकंप की तीव्रता 5-3 मापी गयी। अमेरिकी भूगर्भीय सर्वे ने कहा आज सोलोमन द्वीप समूह से 202 किलोमीटर दूर एसएसई के लेता में भूकंप के मध्यम झटके महसूस किए गए। भूकंप का केन्द्र 12-50 डिग्री दक्षिण अक्षांश और 166-22 डिग्री पूर्वी देशांतर और जमीनी सतह से 29-73 किलोमीटर की गहराई पर था। भूकंप से अभी तक किसी के जानमाल की कोई सूचना नहीं है।

जापान की आधी से अधिक आबादी को कोरोना के दोनों टीके लगे

टोक्यो, 13 सितंबर (वार्ता/स्पूतनिक)। जापान में कोरोना वायरस (कोविड-19) टीकाकरण अभियान में देश की आधी से अधिक (50 फीसदी से अधिक) आबादी को कोविड-19 के दोनों टीके लग चुके हैं। जापान कोरोना वायरस प्रतिक्रिया के प्रभारी मंत्री यासुतोशी निशिमुरा ने रविवारको एनएचके प्रासरणकर्ता को यह जानकारी दी। श्री निशिमुरा ने कहा, ''जापान की कुल जनसंख्या के 50 फीसदी से अधिक लोगों को कोरोना के दोनों टीके लगाए जा चुके हैं। अगर कोरोना टीकाकरण की वर्तमान दर इसी तरह बरकरार रही तो हमें उम्मीद है कि इस महीने के अंत तक दोनों टीके लगवाने वालों की कुल संख्या 60 फीसदी से ऊपर पहुंच जाएगी।'' गौरतलब है कि जापान ने इस साल फरवरी के मध्य अपनी राष्ट्रव्यापी टीकाकरण अभियान शुरू किया था। जापान में अभी तीन टीकों को लगाया जा रहा है जिनमें फाइजर/बायोएनटेक, एस्ट्राजेनेका और मॉडर्ना को आधिकारिक रूप से इस्तेमाल किया जा रहा है।

तालिबान का एक सदस्य अफगानिस्तान के कंधार शहर में एक सुरक्षा चौकी पर पहरा देता है। यूएनआई

ईरान ने आईएईए को अपने परमाणु संयंत्रों में कैमरों की सर्विस की अनुमति दी

तेहरान, 13 सितम्बर (वार्ता)। ईरान ने अंतर्राष्ट्रीय परमाणु ऊर्जा एजेंसी (आईएईए) को अपने परमाणु संयंत्रों में सीसीटीवी कैमरा प्रणाली में मेमोरी कार्ड बदलने की अनुमति दी है, ईरानी परमाणु ऊर्जा संगठन के प्रमुख मोहम्मद इस्लामी और आईएईए के महानिदेशक राफेल ग्रॉसी ने रविवार को एक संयुक्त बयान में यह जानकारी दी। इससे पहले दिन में श्री ग्रॉसी ने राजधानी तेहरान में श्री इस्लामी के साथ एक बैठक की थी। बयान में कहा गया है, ''आईएईए के निरीक्षकों को चिन्हित किए गए कैमरा उपकरणों की सर्विस करने और उनके स्टोरेज मीडिया को बदलने की अनुमति है, जिसे ईरान में आईएईए और एईओआई की संयुक्त मुहर लगाने के तहत रखा जाएगा लेकिन इसके तरीके और समय के बारे में दोनों पक्षों की सहमति बाद में होगी। ''इस महीने की शुरुआत में आईएईए ने कहा था कि उसके कुछ कैमरों को बिना सर्विस के तीन माह से अधिक समय तक नहीं छोड़ा जा सकता है। ईरानी परमाणु एजेंसी ने फरवरी में कहा था कि आईएईए की ईरान के परमाणु स्थलों की निगरानी सीमित होगी। ईरान ने यह भी कहा था अगर उस लगाए गए प्रतिबंधों को अमेरिका नहीं हटाता है तो वह तीन महीने में कैमरों में संग्रहित फुटेज को नष्ट कर देगा। जब वह समय सीमा बीत गई और प्रतिबंध नहीं हटाए गए, तो ईरान ने आईएईए के साथ समझौते को आगे बढ़ाने के लिए सहमति दे दी थी। श्री ग्रॉसी और श्री इस्लामी की मुलाकात से पहले ईरानी मीडिया ने रविवार को बताया था कि इस यात्रा के दौरान आईएईए के निरीक्षकों को फुटेज तक संपर्क करने की अनुमति नहीं होगी।

अफगानी विश्वविद्यालय एक हफ्ते में सत्र की फिर से कर सकते हैं शुरूआत

काबुल, 13 सितम्बर (वार्ता)। अफगानिस्तान उच्च शिक्षा मंत्रालय और देश के विभिन्न उच्च शिक्षा संस्थान विश्वविद्यालय की कक्षाएं फिर से शुरू करने पर एक हफ्ते में निर्णय कर सकते हैं। अफगानी मीडिया ने रविवार को यह जानकारी दी। संवाद समिति खम्मा प्रेस ने बताया कि तालिबान की ओर से नियुक्त कार्यवाहक उच्च शिक्षा मंत्री अब्दुल बाकी हक्कानी ने कहा है कि इस मामले पर विचार करने के लिए एक सप्ताह से अधिक समय नहीं लगेगा और पाठ्यक्रम में बदलाव पर भी चर्चा की जा रही है। हक्कानी ने कहा कि गैर-आवश्यक विषयों को बदला जाएगा और उनके स्थान पर आधुनिक विषयों को पाठ्यक्रम में शामिल किया जाएगा ताकि अफगानी छात्र तेजी से बदल रही दुनिया और हर क्षेत्र में हो रहे बदलावों के बारे में अपने आपको तैयार कर विश्व के अन्य देशों के छात्रों के साथ प्रतिस्पर्धा कर सकें। हक्कानी ने यह भी कहा कि पुरुषों और महिलाओं को एक साथ बैठने की अनुमति नहीं होगी और उन्हें अलग अलग वर्गो में बांटा जाएगा। इससे पहले की मीडिया रिपोर्टों में बताया गया था कि तालिबान ने निजी विश्वविद्यालयों में छात्राओं को अबाया और नकाब पहनने और पांच मिनट पहले कक्षा छोड़ने का आदेश दिया ताकि बाहर जाते समय वे रास्ते में पुरूषों से न मिलें। इसके अलावा केवल महिलाओं को ही छात्राओं को पढ़ाने की अनुमति होगी और अगर किसी कारणवश इसकी व्यवस्था नहीं की जा सकती है तो ऐसे संस्थानों में अच्छी प्रतिष्ठा वाले ''बुजुर्ग पुरुष'' को ही छात्राओं को पढ़ाने की जिम्मेदारी दी जा सकती है।

जापान में दो जहाजों के आमने सामने टकराने से एक की मौत, दूसरा लापता

टोक्यो, 13 सितंबर (वार्ता/स्पूतनिक)। जापान के दक्षिण-पश्चिमी नागासाकी प्रान्त में सासेबो तट के पास एक मालवाहक जहाज और छोटे जहाज की टक्कर में एक व्यक्ति की मौत हो गयी और एक अन्य अभी लापता है। एनएचके प्रसारणकर्ता ने रविवार को रिपोर्ट में यह जानकारी दी। तटरक्षक के अनुसार यह दुर्घटना स्थानीय समयानुसार तड़के तीन बजकर 30 मिनट पर हुई। मालवाहक जहाज से टकराने के बाद छोटा जहाज समुद्र में पलट गया। दुर्घटनास्थन पर पहुंचे बचाव दल को मौके से एक व्यक्ति का शव मिला, जिसकी मौत की पुष्टि मेडिकल स्टाफ ने की। इसके अलावा ऐसा माना जा रहा है कि 12 वर्षीय किशोर सहित दो अन्य लोग छोटे जहाज पर सवार थे। वहां से गुजरने वाले एक जहाज ने दूसरे व्यक्तक को बचा लिया। जबकि तीसरा व्यक्ति अभी भी लापता है। उन्होंने बताया कि दोनों जहाजों के आपस में टकराने के कारण का अभी पता नहीं चला है।

इजरायली विमानों का हमास के ठिकानों पर हमला

गाजा, 14 सितंबर (वार्ता/ शिन्हुआ)। इजरायल के लड़ाकू विमानों ने रविवार सुबह गाजा पट्टी में इस्लामिक प्रतिरोध आंदोलन (हमास) की सशस्त्र शाखा से संबंधित सैन्य चौकियों और अन्य इमारतों पर हमला किया। सुरक्षा सूत्रों ने यह जानकारी दी। सूत्रों ने कहा कि रॉकेट हमलों के जवाब में लगातार दूसरे दिन इजरायली लड़ाकू विमानों ने मध्य और दक्षिणी गाजा पट्टी में मिसाइल दाग कर सैन्य चौकियों और इमारतों को निशाना बनाया। इजरायली मीडिया के मुताबिक शुक्रवार और शनिवार को अज्ञात आतंकवादियों ने गाजा पट्टी से इजरायल की ओर दो रॉकेट दागे। रॉकेट के खाली इलाकों में गिरने से किसी के हताहत होने या नुकसान की सूचना नहीं है। हमास द्वारा संचालित अल-अक्सा टेलीविजन ने कहा कि प्रत्यक्षदर्शियों ने इजरायली सेना के ड्रोन और लड़ाकू जेट विमानों की आवाज सुनी और फिर दक्षिणी और मध्य गाजा पट्टी में सैन्य चौकियों पर हमला करने के बाद कई विस्फोटों की आवाज सुनी गई। इससे पहले शनिवार सुबह इजरायली लड़ाकू विमानों ने उत्तरी और मध्य गाजा पट्टी में हमास के सैन्य चौकियों और सुविधाओं पर हमला किया। हमलों में हालांकि किसी के हताहत होने की सूचना नहीं है। एक इजरायली सेना के प्रवक्ता ने शनिवार और आज के अपने दो अलग-अलग बयानों में कहा कि इजरायली लड़ाकू विमानों ने गाजा पट्टी में हथियारों के जखीरे पर हमला करने के अलावा उन चौकियों को निशाना बना कर हमला किया, जिनका इस्तेमाल रॉकेट बनाने के लिए किया जाता था।

रूस में पिछले 24 घंटों में कोरोना के 18,554 नए मामले सामने आए

मॉस्को, 12 सितंबर (वार्ता/स्पूतनिक)। रूस में पिछले 24 घंटों में कोरोना वायरस संक्रमण के 18,554 नए मामले दर्ज किए जो एक दिन पहले के 18,891 मामलों से कम है। इन्हें मिलाकर देश में कोरोना के कुल मामलों की संख्या बढ़कर 7,140,070 हो गई है। संघीय प्रतिक्रिया केंद्र ने रविवार को बताया '' रविवार को रूस के 85 क्षेत्रों में कोरोना के 18,554 मामलों की पुष्टि की गई, जिसमें 1332 मरीजों में कोई लक्षण नहीं थे और ये कुल मामलों का 7-2 प्रतिशत हैं तथा कोरोना की वृद्धि दर 0-26 प्रतिशत दर्ज हुई है। केन्द्र के मुताबिक सेंट पीटर्सबर्ग में सबसे अधिक 1597 नए मामले दर्ज किए गए और इसके बाद मास्को में 1,592 और मॉस्को क्षेत्र में 718 मामले दर्ज हुए हैं। प्रतिक्रिया केंद्र ने बताया कि कोरोना से 788 मरीजों की मौत हुई है जो शनिवार को 796 थी और अब तक रूस में कोरोना से मरने वालों की कुल संख्या बढ़कर 192,749 हो गई है। पिछले 24 घंटों में, कोरोना से ठीक होने वाले 14,497 मरीजों को विभिन्न अस्पतालों से छुट्टी दे दी गई। शनिवार को 17,888 मरीज ठीक हुए थे और कोरोना से ठीक होने वाले मरीजों की कुल संख्या बढ़कर अब 6,389,657 हो गई है।

व्यापार

न्यूजलॉंड्री पर आयकर विभाग की फिर से तलाशी

नयी दिल्ली, 13 सितम्बर (वार्ता)। आयकर विभाग ने न्यूज पोर्टल न्यूजलॉंड्रीडॉटकॉम के दफ्तर में एक बार फिर से छापेमारी की है। आयकर विभाग ने इससे पहले जून में भी इसके कार्यालय में तलाशी ली थी। न्यूज पोर्टल ने आज यहां जारी बयान में कहा कि आयकर विभाग के अधिकारियों का एक दल कल दोपहर फिर से उसके कार्यालय परिसर में तलाशी की शुरूआत की जो मध्य रात को समाप्त हुयी। उसने आरोप लगाया है कि इस दौरान उसके प्रमुख को अपने वकील से बात नहीं कर दिया गया और उनके फोन को भी रख लिया गया। तलाशी के दौरान कार्यालय में स्थित कंप्यूटर आदि से भी रिकार्ड लिये गये हैं। उसके प्रमुख के लैपटॉप के साथ ही फोन से भी आयकर विभाग ने डेटा डाउनलोड किया है।

विनिवेश से पहले एयर इंडिया की पूंजीगत संपदा विशेष कंपनी को हस्तांतरित

नयी दिल्ली, 13 सितम्बर (वार्ता)। सरकार ने आर्थिक तौर पर बदहाल हो चुकी सरकारी विमानन कंपनी एयर इंडिया के विनिवेश को गति देने के उद्देश्य से उसकी पूंजीगत संपदाओं को एक विशेष कंपनी एयर इंडिया होल्डिंग्स कंपनी लिमिटेड में हस्तांतरित करने को अधिसूचित कर दिया है। इस विशेष कंपनी को एयर इंडिया की चार सहायक इकाइयों, गैर कोर संपदाओं, पेंटिंग और विमाननों के साथ ही अन्य गैर परिचालित संपदा शामिल है। एयर इंडिया के एक वरिष्ठ अधिकारी ने कहा कि सरकार ने अब इस एयरलाइन की पूरी संपदा एक कंपनी को सौंप दी है और यदि इसका विनिवेश नहीं होगा तो इसके पास कुछ भी नहीं बचेगा। केन्द्रीय प्रत्यक्ष कर बोर्ड (सीबीडीटी) ने इस संबंध में जारी अधिसूचना में कहा है कि यह अधिसूचना एक अप्रैल 2022 से प्रभावी होगी। एयर इंडिया के विनिवेश के लिए वित्तीय बोली आमंत्रित की गयी है जिसकी अंतिम तिथि 15 सितंबर 2021 है। टाटा समूह इसके संभावित ग्राहकों सबसे प्रमुख है।

फेसबुक का कोविड-उपयुक्त व्यवहार को लेकर नया अभियान

नयी दिल्ली, 13 सितंबर (वार्ता)। फेसबुक ने बिल एंड मेलिंडा गेट्स फाउंडेशन (बीएमजीएफ़), पॉपुलेशन फाउंडेशन ऑफ इंडिया और लव मैटर्स इंडिया के साथ साझेदारी में माय स्टोरी अभियान लॉन्च किया है, जो कोविड-19 संक्रमण रोकने के लिए निरंतर सावधानी बरतने के महत्व पर प्रकाश डालता है। वेबर शैंडविक इंडिया द्वारा परिकल्पित और निर्मित अभियान में 10 लघु फिल्में शामिल हैं, जिनमें से प्रत्येक हमारे जीवन पर कोविड-19 के प्रभाव के बारे में व्यक्तिगत और आम कहानियों को बताने पर केंद्रित है। अभियान इसके अलावा उपयोगकर्ताओं को उनके अनुभवों को बाँट कर समुदाय की भावना बनाने के लिए महामारी से जुड़ी अपनी कहानियों को साझा करने के लिए कहता है। फिल्मों की अवधारणा एक व्यवहार परिवर्तन अभियान के हिस्से के रूप की गई थी, क्योंकि व्यक्तिगत कहानियां 'सामान्यीकरण की ओर ले जाती हैं और परिणामस्वरूप, कोविड-उपयुक्त व्यवहार और टीकाकरण की अधिक स्वीकृति होती है। इस अभियान पर टिप्पणी करते हुए, फेसबुक के निदेशक और पार्टनरशिप के प्रमुख मनीष चोपड़ा ने कहा, ''जब से महामारी की शुरुआत हुई है, हम उपयोगकर्ताओं को स्वास्थ्य पर प्रामाणिक संसाधनों के लिए निर्देशित करने और उन्हें प्रोत्साहित करने के लिए दुनिया भर में स्वास्थ्य विशेषज्ञों और सरकारों के साथ मिलकर काम कर रहे हैं। उचित व्यवहारों का पालन करें जो महामारी को रोकने में मदद कर सकते हैं। अन्य प्रमुख स्वास्थ्य संगठनों के सहयोग से संकल्पित, यह अभियान इस बात पर आधारित है कि कैसे सामग्री का लाभ उठाया जा सकता है ताकि कोविड-19 मानदंडों का पालन करने की आवश्यकता को संप्रेषित किया जा सके और लोगों को टीकों का चयन करने के लिए प्रोत्साहित किया जा सके। इनमें से प्रत्येक वीडियो में मानवीय सत्य का एक तत्व है, जो दिन-प्रतिदिन के उदाहरणों को एक संबंधित तरीके से दर्शाता है।''

पेट्रोल और डीजल की कीमतें आठवें दिन स्थिर

नयी दिल्ली, 13 सितंबर (वार्ता)। अंतर्राष्ट्रीय बाजार मे तेल कीमतों के करीब 10 दिनों के उच्चतम स्तर पर पहुंचने के बीच सोमवार को दिल्ली में पेट्रोल और डीजल की कीमतों में लगातार आठवें दिन कोई बदलाव नहीं हुआ। पिछले रविवार को इन दोनों की कीमतों में 15-15 पैसे प्रति लीटर की कमी की गयी थी। दिल्ली में आज इंडियन ऑयल के पंप पर पेट्रोल जहां 101-19 रुपये प्रति लीटर पर और डीजल 88-62 रुपये प्रति लीटर पर रहा। तेल विपणन कंपनी इंडियन ऑयल कॉर्पोरेशन के अनुसार, दिल्ली में पेट्रोल 101-19 रुपये प्रति लीटर पर और डीजल 88-62 रुपये प्रति लीटर पर रहा। तेल उत्पादक देश लीबिया में तेल उत्पादन करने वाली कंपनी के प्रमुख को निलंबित किये जाने के साथ ही प्रदर्शनकारियों के उत्पादन ठप करने की चेतावनी के कारण अंतरराष्ट्रीय बाजार में तेल की कीमत में तेजी आयी है। आज सुबह सिंगापुर में कारोबार शुरू होने पर ब्रेंट क्रूड 0-7 फीसदी चढ़कर 73-40 डॉलर प्रति बैरल और अमेरिकी क्रूड 0-7 प्रतिशत की बढ़त के साथ 70-21 डॉलर प्रति बैरल पर चल रहा था। पेट्रोल-डीजल के मूल्यों की रोजाना समीक्षा होती है और उसके आधार पर हर दिन सुबह छह बजे से नयी कीमतें लागू की जाती हैं।

बिकवाली के दबाव में शेयर बाजार

मुंबई, 13 सितंबर (वार्ता)। रिलायंस इंडस्ट्रीज, आईसीआईसीआई बैंक, महिंद्रा , सन फार्मा और स्टेट बैंक जैसी दिग्गज कंपनियों में हुयी बिकवाली के दबाव में शेयर बाजार गिरावट के साथ खुले और देखते ही देखते यह 58 हजार अंके के स्तर से नीचे उतर गया। बीएसई का 30 शेयरों वाला संवेदी सूचकांक सेंसेक्स 43 अंकों की गिरावट के साथ 58262-11 अंक पर खुला लेकिन शुरूआती कारोबार में ही यह फिर से 58314-64 अंक के उच्चतम स्तर तक चढ़ा लेकिन इसके बाद मुनाफावसूली फिर से हावी हो गयी जिससे यह 57944-63 अंक के निचले स्तर तक उतर गया। सेंसेक्स अभी 220-22 अंक उतरकर 58084-85 अंक पर कारोबार कर रहा है। नेशनल स्टॉक एक्सचेंज (एनएसई) का निफ्टी पांच अकों की मामूली गिरावट लेकर 17363-55 अंक पर खुला। खुलने के तत्काल बाद यह 17375-50 अंक के उच्चतम स्तर तक चढ़ा लेकिन इसके बाद शुरू ही बिकवाली से यह 17269-15 अंक के निचले स्तर तक टूटा। अभी यह 60-20 अंक गिरकर 17309-05 अंक पर कारोबार कर रहा है।

अकाउंट एग्रीगेटर ओपन बैंकिंग की दिशा में पहला कदम

नयी दिल्ली, 13 सितम्बर (वार्ता)। वित्तीय डेटा-साझा प्रणाली 'अकाउंट एग्रीगेटर (एए) नेटवर्क न:न सिर्फ निवेश और ऋण के क्षेत्र में क्रांति ला सकता है बल्कि यह ओपन बैंकिंग की दिशा में भी पहला कदम है और इसके लिए अभी चार ऐप डाउनलोड के लिए उपलब्ध हैं, (फिनव्यू, वनमनी, सीएएमएस फिनसर्व, और एनएडीएल) जिनके पास एए होने के लिए परिचालन लाइसेंस हैं। तीन और को (फोनपे, योडली और परफियोस) आरबीआई से सैद्धांतिक मंजूरी मिल गई है और वे जल्द ही ऐप लॉन्च कर सकते हैं। पिछले सप्ताह इसका अनावरण किया गया था। इससे लाखों उपभोक्ताओं को अपने वित्तीय रिकॉर्ड के उपयोग पर आसान पहुंच और नियंत्रण मिल सकता है और ऋण प्रदाता तथा फिनटेक कंपनियों के लिए ग्राहकों की संभावित संख्या में अत्यधिक विस्तार हो सकता है। अकाउंट एग्रीगेटर व्यक्ति को अपने व्यक्तिगत वित्तीय डेटा पर नियंत्रण के साथ सशक्त बनाता है, जो डेटा सामान्यतया अलग-थलग और आसान पहुँच से बाहर रहते हैं। यह भारत में ओपन बैंकिंग की व्यवस्था शुरू करने की दिशा में पहला कदम है, जो लाखों ग्राहकों को सुरक्षित और कुशल तरीके से अपने वित्तीय डेटा तक डिजिटल रूप में पहुँचने और इसे अन्य संस्थानों के साथ साझा करने के लिए सशक्त बनाता है। बैंकिंग में अकाउंट एग्रीगेटर प्रणाली, भारत के आठ सबसे बड़े बैंकों के साथ शुरू की गई है। अकाउंट एग्रीगेटर प्रणाली ऋण और धन प्रबंधन को बहुत तेज और किफायती बना सकता है। अकाउंट एग्रीगेटर आरबीआई द्वारा विनियमित एक ऐसी इकाई है, (एनबीएफसी-एए लाइसेंस के साथ) जो किसी व्यक्ति को सुरक्षित और डिजिटल रूप में एक वित्तीय संस्थान से प्राप्त अपने खाते की जानकारी को एए में शामिल किसी अन्य विनियमित वित्तीय संस्थान के साथ साझा करने में मदद करती है। व्यक्ति की सहमति के बिना डेटा को साझा नहीं किया जा सकता है। ऐसी सुविधा देने वाले कई अकाउंट एग्रीगेटर होंगे और उपभोक्ता जिसे चाहे उसे चुन सकता है। अकाउंट एग्रीगेटर आपके डेटा के प्रत्येक उपयोग के लिए 'रिक्त चेक' स्वीकृति के लंबे नियम और शर्तों के बदले एक संक्षिप्त, चरण-दर-चरण अनुमति और नियंत्रण का प्रस्ताव देता है।

नया अकाउंट एग्रीगेटर नेटवर्क वित्तीय प्रणाली में उपभोक्ताओं को कई परेशानियों से बचाने का काम करेगा जैसे बैंक खता विवरण की भौतिक रूप से हस्ताक्षरित और स्कैन की गई प्रतियों को साझा करना, दस्तावेजों को नोटरी से हस्ताक्षर करवाने या मुहर लगाने के लिए इधर-उधर परेशान होना या किसी तीसरे पक्ष को अपना वित्तीय विवरण देने के क्रम में व्यक्तिगत उपयोगकर्ता नाम और पासवर्ड साझा करना। अकाउंट एग्रीगेटर नेटवर्क इन सभी समस्याओं के बदले एक सरल, मोबाइल-आधारित और सुरक्षित तरीके से डिजिटल डेटा तक पहुँचने व साझा करने की प्रक्रिया की पेशकश करता है। यह नई प्रकार की सेवाओं के लिए अवसर सृजित करेगा -- जैसे नए प्रकार के ऋण। एक बैंक को केवल अकाउंट एग्रीगेटर नेटवर्क से जुड़ने की आवश्यकता है। आठ बैंक पहले से ही सहमति के आधार पर डेटा साझा कर रहे हैं, चार बैंक यह सुविधा शुरू कर चुके हैं, (एक्सिस, आईसीआईसीआई, एचडीएफसी और इंडसइंड बैंक) और चार जल्द ही शुरू करने वाले हैं (भारतीय स्टेट बैंक, कोटक महिंद्रा बैंक, आईडीएफसी फर्स्ट बैंक और फेडरल बैंक) आधार केवाईसी उद्देश्यों (जैसे नाम, पता, लिंग, आदि) के लिए 'पहचान' आधारित केवल चार प्रकार के डेटा साझा करने की अनुमति देते हैं। इसी तरह, क्रेडिट ब्यूरो डेटा केवल ऋण इतिहास और/या क्रेडिट स्कोर दिखाता है। अकाउंट एग्रीगेटर नेटवर्क बचत/जमा/चालू खातों से लेनदेन डेटा या बैंक खाता विवरण साझा करने की अनुमति देता है। आज, बैंकिंग लेनदेन डेटा, उन बैंकों के साथ साझा किये जाने के लिए उपलब्ध है, (उदाहरण के लिए, एक चालू या बचत खाते से बैंक विवरण) जो अभी नेटवर्क पर लाइव हैं। धीरे-धीरे एए व्यवस्था साझा करने के लिए सभी वित्तीय डेटा उपलब्ध कराएगी, जिसमें कर डेटा, पेंशन डेटा, प्रतिभूति डेटा (म्यूचुअल फंड और ब्रोकरेज) शामिल होंगे, जबकि बीमा डेटा उपभोक्ताओं के लिए उपलब्ध होगा। वित्तीय क्षेत्र के अलावा भी इस सुविधा का विस्तार होगा, ताकि एए के माध्यम से स्वास्थ्य सेवा और दूरसंचार डेटा भी लोगों के लिए सुलभ हो सके।

अकाउंट एग्रीगेटर डेटा देख नहीं सकते हैं केवल व्यक्ति के निर्देश और सहमति के आधार पर वे इसे एक वित्तीय संस्थान से दूसरे वित्तीय संस्थान में भेज सकते हैं। नाम के विपरीत, वे डेटा को 'एकत्रित' नहीं कर सकते। एए प्रौद्योगिकी कंपनियों की तरह नहीं हैं, जो आपके डेटा को एकत्रित करती हैं और आपका विस्तृत व्यक्तिगत विवरण (प्रोफाइल) तैयार करती हैं। एए डेटा को कूटभाषा (एन्क्रिप्ट) में साझा करता है और केवल प्राप्तकर्ता द्वारा इसे समझा (डिक्रिप्ट) जा सकता है। एक छोर से दूसरे छोर तक कूटभाषा और 'डिजिटल हस्ताक्षर' जैसी तकनीक का उपयोग, कागजी दस्तावेजों को साझा करने की तुलना में, इस साझा प्रक्रिया को अधिक सुरक्षित बनाता है। एए के साथ पंजीकरण करना उपभोक्ताओं के लिए पूरी तरह से स्वैच्छिक है। यदि उपभोक्ता जिस बैंक का उपयोग कर रहा है और वह नेटवर्क में शामिल हो गया है, तो कोई व्यक्ति एए पर पंजीकरण करने का विकल्प चुन सकता है। व्यक्ति यह भी तय कर सकता है कि वे किन खातों को इससे जोड़ना चाहते हैं और वह अपने किसी एक खाते से डेटा को किसी विशेष उद्देश्य के लिए किसी एक अकाउंट एग्रीगेटर के माध्यम से 'सहमति' देने के चरण में किसी नए ऋण प्रदाता या वित्तीय संस्थान से साझा कर सकता है। एक ग्राहक किसी भी समय साझा करने संबंधी सहमति को वापस ले सकता है। यदि किसी उपभोक्ता ने एक अवधि (जैसे ऋण अवधि के दौरान) में आवर्ती तरीके से या बार-बार डेटा साझा करना स्वीकार किया है, तो इस सहमति को भी बाद में किसी भी समय उपभोक्ता द्वारा रद्द किया जा सकता है।

डेटा साझा करने के लिए सहमति के समय प्राप्तकर्ता संस्थान द्वारा उपयोग की समयावधि उपभोक्ता को बतायी जाएगी। कोई व्यक्ति एए के साथ उनके ऐप या वेबसाइट के माध्यम से पंजीकरण कर सकता है। एए एक हैंडल (जैसे उपयोगकर्ता नाम) प्रदान करेगा, जिसका उपयोग सहमति प्रक्रिया के दौरान किया जा सकता है। ग्राहक नेटवर्क पर किसी भी बैंक से डेटा तक पहुँचने के लिए किसी एक एए के साथ पंजीकरण कर सकता है। कुछ एए निःशुल्क हो सकते हैं, क्योंकि वे वित्तीय संस्थानों से सेवा शुल्क लेते हैं। कुछ अन्य एए उपयोगकर्ता शुल्क के रूप में एक छोटी राशि ले सकते हैं। किसी व्यक्ति के लिए दो प्रमुख सेवाओं में सुधार किया जाएगा- ऋण प्राप्ति और धन प्रबंधन की सुविधा। यदि कोई ग्राहक आज एक छोटे व्यवसाय के लिए या व्यक्तिगत ऋण प्राप्त करना चाहता है, तो ऐसे कई दस्तावेज हैं, जिन्हें ऋणदाता के साथ साझा करने की आवश्यकता होती है। यह आज एक बोझिल और कई चरणों में पूरी की जाने वाली प्रक्रिया है, जो ऋण प्राप्त करने और ऋण तक पहुंचने में लगने वाले समय को प्रभावित करती है। इसी तरह, आज धन प्रबंधन कठिन है, क्योंकि डेटा का संग्रह कई अलग-अलग स्थानों में किया जाता है और विश्लेषण के लिए आसानी से एक साथ नहीं लाया जा सकता है। अकाउंट एग्रीगेटर के माध्यम से, एक कंपनी बिना किसी त्रुटि के तथा सुरक्षित तरीके से डेटा तक जल्दी और कम खर्च में पहुँच सकती है और ऋण मूल्यांकन प्रक्रिया को तेजी से पूरा कर सकती है, ताकि ग्राहक को ऋण मिल सके। साथ ही, एक ग्राहक जीएसटी या जीईएम जैसी सरकारी प्रणाली से सीधे नकदी प्रवाह पर या भविष्य के चालान संबंधी विश्वसनीय जानकारी साझा करके, बिना कोई सम्पत्ति दस्तावेज को गिरवी रखे, ऋण का उपयोग करने में सक्षम हो सकता है।

बहराच में महिला और बच्ची की हत्या,खेत से शव बरामद

बहराइच, 13 सितंबर (वार्ता)। उत्तर प्रदेश में बहराइच घ्लिे के फखरपुर इलाके में एक महिला और बच्ची की धारदार हथियार से हत्या कर दी,उनके शव खेत से बरामद किए गये। क्षेत्राधिकारी कैसरगंज कमलेश कुमार ने यहां बताया कि फखरपुर इलाके में लखनऊ-बहराइच राष्ट्रीय राजमार्ग से करीब 100 मीटर की दूरी पर चकमार्ग के किनारे रविवार अपराह्न धान व गन्ने के खेत में एक महिला और छह वर्षीय बालिका के शव बरामद किए गये है। महिला का सिर गायब है। उन्होंने बताया कि प्रथम दृष्टया दोनो की गला काटकर हत्या करने के बाद शव खेत में फेंके गये है। उन्होंने बताया कि तलाश के बाद महिला का सिर शव से करीब 50 मीटर दूरी पडा मिला। महिला की उम्र लगभग 35 वर्ष और बच्ची की उम्र 06 वर्ष है। उनकी शिनाख्त नहीं हो सकी है। क्षेत्राधिकारी कैसरगंज कमलेश कुमार ने बताया कि घटनास्थल का निरीक्षण कर फील्ड यूनिट के अतिरिक्त 04 पुलिस टीम गठित कर घटना के खुलासे का प्रयास किया जा रहा है। गौरतलब है कि फखरपुर क्षेत्र के गजाधरपुर ग्राम पंचायत के गजाधरपुर-बसंता संपर्क मार्ग पर शनिवार को सघ्क किनारे आठ वर्षीय लघ्के व दस साल की लघ्की के शव बरामद किए गये थे। दो दिन में दोहरी हत्या के मामले मिलने से इलाके में दशहत है।

राजनैतिक दल की नहीं, पूंजीपतियों की है मोदी सरकार: टिकैत

बांदा, 13 सितंबर (वार्ता)। भारतीय किसान यूनियन (भाकियू) के राष्ट्रीय प्रवक्ता राकेश टिकैत ने कहा है कि देश में किसी पार्टी की नहीं बल्कि चंद उद्योगपति और पूंजीपतियों की पंसदीदा नरेन्द्र मोदी की सरकार है। श्री टिकैत ने रविवार को पत्रकारों से कहा कि देश में अगर किसी राजनीतिक दल की सरकार होती तो किसानों की समस्याओं पर विचार कर 10 माह से चलाए गए आंदोलन को समाप्त करने का हल निकाला जाता। देश में सिर्फ मोदी सरकार है और उनके साथ बड़ी-बड़ी कंपनियां है जिसके चलते आंदोलन के मुद्दों में सुनवाई नहीं हो रही है। उन्होंने सवाल किया कि क्या चुनावी घोषणा पत्र के अनुसार सरकार रेलवे का निजीकरण कर रही है। स्पेशल ट्रेनों का नाम देकर टिकट महंगे किए गए और प्लेटफार्म टिकट के दाम भी कम नहीं हुए। एयरपोर्ट,एलआईसी और भारत पेट्रोलियम आदि सभी सार्वजनिक उपक्रम बेंचे जा रहे हैं जिसके लिए अब नौजवानों को आगे आना होगा। किसान नेता ने मांग की कि केन्द्र सरकार कृषि संबंधित तीन नये कानून वापस ले और किसानों को एमएसपी की गारंटी दे। किसानों को हर हालत में फसलों के समर्थन मूल्य गारंटी मिलनी चाहिए। चाहे सरकार उपज खरीदे या व्यापारी। किसान की उपज बड़े बिचौलिए खरीदकर उसे एमएसपी के मूल्य पर बेंचते है। यह बड़ा घोटाला है। उन्होंने कहा कि सरकार ने चुनाव के पूर्व किया गया वादा नहीं निभाया। स्वामीनाथन कमेटी वाला मूल्य किसानों को देने के वायदे से सरकार मुकर गई। जिस तरह से सरकार पूरे संसाधन बेच रही है इसका असर सीधे जनता पर पड़ेगा। निजीकरण और बाजारीकरण से बेरोजगारी बढ़ेगी। उन्होंने कहा कि सरकार बड़े-बड़े गोदाम बनाकर पूरे अनाज पर कैंजा करना चाहती है। वह रोटी को तिजोरी में बंद करना चाह रही है जबकि रोटी जरूरत की चीज है , तिजोरी की चीज नहीं है। श्री टिकैत ने कहा कि बुंदेलखंड का किसान मेहनती है लेकिन उसके साथ न्याय नहीं हो रहा। फसलों का उचित मूल्य न मिलने से किसान कर्ज में डूबा है और आत्महत्या कर रहा है। यहां अन्ना प्रथा की समस्या से किसान परेशान है।

राधाप्यारी ने जनम लियो है,कुंवर किशोरी ने जनम लियो है

मथुरा, 13 सितम्बर (वार्ता)। प्रेम रस में सराबोर राधारानी की गांव बरसाना और कान्हा की नगरी नन्दगांव समेत समूचे ब्रजमंडल में 14 सितम्बर को राधाष्टमी के अवसर पर मंदिरों में 'राधाप्यारी ने जनम लियो है,कुंवर किशोरी ने जनम लियों है।'' के गीत गूजेंगे। होली हो या नन्दोत्सव या अन्य कोई त्योहार बरसाना और नंदगांव के लोग साथ साथ मिलकर पूर्ण सौहार्द्र के साथ मनाते हैं। राधाष्टमी पर दोनों गावों का आपसी सौहार्द्र देखते ही बनता है। लोग मिलकर प्रार्थना करते है , ''मेरी भव बाधा हरो, राधा नागरि सोय। जा तन की झांई पधे, श्याम हरित दुति होय।'' लाडली मन्दिर के सेवायत आचार्य रामभरोसी गोस्वामी ने बताया कि नन्दगांव के लोग राधाष्टमी के एक दिन पहले बरसाना आते हैं और वहां पर विधिवत समाज गायन में शामिल होते हैं । वे जब वहां से चलते हैं तो उन्हें लड्डू प्रसाद वितरित किया जाता है। राधाष्टमी के एक दिन पहले ही बरसाना में तीर्थयात्रियों का हुजूम जुघ जाता है। राधाष्टमी के दिन तघ्के तीन बजे से लाडली मन्दिर के गर्भगृह में मूल शांति 27 कुओं के जल, 27 पेघें की पत्ती, 27 मीटर के पीले वस्त्र, 56 जघी बूटियों, नीलम, मूंगा, पन्ना, मोती, तांबे के नाग और नागिन एवं कोरे घघे की सहस्त्रधारा से होती है। इसके बाद लगभग 4 बजे किशोरी जू का अभिषेक सवा कुंतल दूध, दही,शहद, घी, बूरे , औषधियों आदि से किया जाता है जो बाद में भक्तों में वितरित किया जाता है।

मूलशांति के बाद बधाई गायन और राधाजन्म की खुशी में खिलौने, बर्तन, वस्त्र, मिठाई तथा रुपए लुटाने की होघ सी लग जाती है। उधर स्वर्ण पालने में राधा जी के दर्शन होते हैं। इसके बाद शंकर लीला तथा नन्दगाव और बरसाने के गोसाइयों द्वारा बधाई गायन होता है तथा बाद मे भक्ति संगीत के साथ ही गहवर वन की परिक्रमा होती है। कीर्ति मन्दिर बरसाना के नितिन ने बताया कि कोविद-19 के नियमों का पालन करते हुए इस बार मन्दिर में राधाष्टमी मनाई जाएगी। राधाष्टमी पर मन्दिर में लगभग आधा घंटे अभिषेक चलता है और फिर चरणामृत का वितरण भक्तों में होता है। राधाष्टमी के एक दिन पहले से एक दिन बाद तक की मन्दिर में की जाने वाली बिजली की रंगबिरंगी रोशनी देखते ही बनती है। राधाष्टमी पर ब्रज के मंदिरों का दधिकानां देखते ही बनता है । वृन्दावन में राधाष्टमी पर अपरान्ह 1 बजे राधाबल्लभ मंदिर में गोस्वामियों का दधिकाना राधा जन्म पर खुशी का जीवन्त प्रस्तुतीकरण है। एक ओर उन पर हल्दी मिश्रित दही डाला जाता है तो दूसरी ओर मंदिर का वातावरण '' राधाप्यारी ने जनम लियो है , कुंवर किशोरी ने जनम लियों है '' से गूंज उठता है। वृन्दावन के सप्त देवालयों में मशहूर राधा दामोदर मंदिर में इस अवसर पर भक्तों पर हल्दी मिश्रित दही की होली सी हो जाती है ।

वृन्दावन के ही राधा श्यामसुन्दर मंदिर के सेवायत आचार्य कृष्णगोपालानन्ददेव प्रभुपाद ने बताया कि मन्दिर में राधारानी के हृदयकमल से प्रकटित विग्रह का 11 मन दूध, 6 मन दही, 3 मन बूरा, डेघ मन घी एवं 30 किलो शहद से भव्य अभिषेक दोपहर 12 बजे होता है। शाम को छप्पन भोग के दर्शन और महाआरती होती है। इस मंदिर में राधारानी के छठी पूजन में 111 साड़ियां, जेवरात, बर्तन, रुपया और फल लुटाए जाते हैं। बांके बिहारी मंदिर में वैसे तो बिहारी जी महराज की नित्य निकुंज सेवा में ताली तक बजाना मना है लेकिन वर्ष में एक बार राधाष्टमी के दिन मंदिर की चौक में वैनी गूंथन लीला होती है। शाम को मंदिर से भव्य चाव निकलती है जो शहर से होती हुई निधिवनराज पहुंचती है। इसमें निधिवनराज में आधी लीला पूरी होती है। आधी लीला के निधिवनराज में पूरी होने के संबंध में बांकेबिहारी मंदिर के सेवायत आचार्य प्रहलाद बल्लभ गोस्वामी ने बताया कि श्री जी का श्रंगार करने के बाद बिहारी जी महराज उन्हें लेकर निकुंज लीला में प्रवेश कर जाते हैं।

देवबंद में आबादी के बीच प्रदूषण फैलाने वाली फैक्ट्री सील

देवबंद, 13 सितम्बर (वार्ता)। उत्तर प्रदेश में सहारनपुर जिले के देवबंद कस्बे में आबादी के बीच प्रदूषण मानकों का उल्लंघन कर चलाई जा रही लोहे के गेट बनाने की फैक्ट्री के खिलाफ कार्रवाई करते हुए उसे सील कर दिया। आधिकारिक सूत्रों के अनुसार देवबंद कस्बे के रहमान कॉलोनीवासियों ने मुख्यमंत्री पोर्टल पर इस फैक्ट्री की शिकायत की थी,जिसके बाद यह कार्रवाई की गई। उन्होंने बताया कि मंगलौर मार्ग पर स्थित रहमान कॉलोनी निवासी इस फैक्ट्री के प्रदूषण से लोग परेशान थे। जिन्होंने अधिकारियों के साथ मुख्यमंत्री पोर्टल पर इसकी शिकायत की थी। प्रदूषण विभाग द्वारा ने उक्त फैक्ट्री की जांच की गई। जांच में अनियमितताएं मिलने पर प्रदूषण विभाग की रिपोर्ट के बाद जिला प्रशासन ने कार्रवाई के लिए प्रदूषण विभाग को निर्देशित किया गया था। सूत्रों के अनुसार तहसीलदार सुरेंद्र कुमार यादव के नेतृत्व में पुलिस और प्रदूषण विभाग की टीम ने मौके पर पहुंचकर फैक्ट्री को सील कर दिया। प्रदूषण विभाग की छापामारी से फैक्ट्री संचालकों में हड़कंप मचा है। दूसरी ओर प्रशासन की कार्रवाई का व्यापारियों ने स्वागत किया है।

पराली का बेहतर समाधान है बायो डी-कंपोजर: केजरीवाल

नयी दिल्ली,13 सितंबर (वार्ता) दिल्ली के मुख्यमंत्री अरविंद केजरीवाल ने कहा कि वेपकॉस की रिपोर्ट में साफ-साफ लिखा है कि पराली का बायो डी-कंपोजर समाधान है और इसके इस्तेमाल से किसान भी बेहद खुश हैं। श्री केजरीवाल ने आज संवाददाताओं से कहा कि दिल्ली सरकार की ओर से पराली के समाधान के लिए दी गई बायो डी-कंपोजर छिड़काव तकनीक की केंद्र सरकार की एजेंसी वेपकॉस भी मुरीद हो गई है। वेपकॉस को बायो डी-कंपोजर के प्रभाव पर अध्ययन करने की जिम्मेदारी दी गई थी। उन्होंने कहा कि वेपकॉस की रिपोर्ट में साफ-साफ लिखा है कि पराली का बायो डी-कंपोजर समाधान है और इसके इस्तेमाल से किसान भी बेहद खुश हैं। वेपकॉस ने चार जिलों के 15 गांव में जाकर 79 किसानों से बात की। 90 फीसदी किसानों ने स्वीकारा कि बायो डी-कंपोजर से 15-20 दिनों में पराली गल गई। मिट्टी में ऑर्गेनिक कार्बन की मात्रा 42 और नाइट्रोजन की मात्रा 24 फीसद बढ़ गई। इसी तरह, वैक्टीरिया सात गुना, गेहूं के अंकुरण में 17-20 फीसदी और पैदावार में आठ फीसदी की वृद्धि हुई।

उन्होंने कहा कि अगर सभी राज्य सरकारें बायो डी-कंपोजर का इस्तेमाल करें तो दिल्ली की तरह वहां के किसान भी खुश हो सकते हैं। केंद्र सरकार से भी अपील है कि सभी राज्य सरकारों को किसानों के खेतों में बायो डी-कंपोजर का छिड़काव फ्री में कराने के निर्देश दिए जाएं। उन्होंने कहा कि वह जल्द ही रिपोर्ट के साथ केंद्रीय पर्यावरण मंत्री से मिलूंगा और उनसे व्यक्तिगत तौर पर इस मामले में दखल देने की गुजारिश करूंगा। मुख्यमंत्री ने कहा कि अब दिल्ली की हवा पूरे साल साफ रहने लगी है। हम सब दो करोड़ दिल्ली वासियों ने मिलकर पिछले पांच-छह साल के अंदर कई ऐसे कदम उठाए हैं, जिसकी वजह से पूरा साल दिल्ली की हवा अब काफी साफ रहती है, लेकिन अब अक्टूबर-नवंबर आने वाला है। दस अक्टूबर के आसपास से दिल्ली की हवा फिर से खराब होने लगेगी। दस अक्टूबर से लगभग नवंबर के अंत तक दिल्ली की हवा खराब हो जाती है और उसका बड़ा कारण है कि आसपास के कई राज्यों में पराली जलाई जाती है, उसका जो धुंआ आता है, उसकी वजह से हवा दूषित होती है। अभी तक सारी सरकारें एक-दूसरे के ऊपर आरोप लगाती थीं। राज्य सरकारें कहती थीं कि केंद्र सरकार कुछ पैसा नहीं दे रही है। केंद्र सरकार कहती है कि राज्य सरकारें काम नहीं कर रही हैं, लेकिन एक-दूसरे के ऊपर छींटाकशी करने से तो काम नहीं चलता है, हमें समाधान निकालना है। दिल्ली सरकार समाधान निकालने पर विश्वास रखती है।

श्री केजरीवाल ने कहा कि पिछले साल दिल्ली सरकार ने पराली का समाधान निकाला। इसके लिए पूसा इंस्टीट्यूट ने एक बायो डी-कंपोजर बनाया है। उन्होंने कहा कि किसान धान की फसल लगभग अक्टूबर के महीने में काटता है। धान की फसल कटने के बाद उसके तने (डंठल) का कुछ हिस्सा नीचे जमीन पर रह जाता है। इसी को पराली कहते हैं। धान की फसल कटने के बाद किसान को गेहूं की बुआई के लिए करीब 20-25 दिन का समय मिलता है। इस 20-25 दिन के समय के बीच में ही किसान को धान के डंठल से मुक्ति पानी होती है। इसलिए किसान उसे जला देता है और सारी पराली जल जाती है। सारा खेत साफ हो जाता है और किसान दोबारा गेहूं की बुआई कर लेता है। खेत में पराली जलाने की वजह से धुआं पैदा होता है। मुख्यमंत्री ने कहा कि अभी तक हम लोगों ने किसानों को टारगेट किया कि जो किसान अपने खेत में पराली को जलाएगा, उस पर जुर्माना लगाया जाएगा, लेकिन सरकारों ने क्या किया? इसका दोष सारी सरकारों का है, दोष किसान का नहीं है। सरकारों को समाधान देना चाहिए। सरकारों ने समाधान नहीं दिया। इसलिए सरकारें दोषी हैं। पिछले साल दिल्ली सरकार ने पराली का समाधान निकाला। पूसा इंस्टीट्यूट ने एक बायो डी-कंपोजर बनाया। यह बेहद सस्ता है। उस बायो डी-कंपोजर को हमने दिल्ली में परीक्षण (टेस्ट) किया। दिल्ली के 39 गांवों में हमने 1935 एकड़ जमीन के ऊपर इस बायो डी-कंपोजर का छिड़काव किया। इस बायो डी-कंपोजर का छिड़काव करने से डंठल गल जाता है और गलने के बाद दोबारा बुआई करने के लिए जमीन तैयार हो जाती है। इस डंठल को काटना और जलाना नहीं पड़ता है। बायो डी-कंपोजर के शानदार नतीजे आए। दिल्ली सरकार के विकास विभाग ने उन सभी किसानों से बात की, जिन्होंने इसको इस्तेमाल किया था। सभी किसान बेहद खुश थे।

उन्होंने कहा कि केंद्र सरकार ने प्रदूषण से मुक्ति पाने के लिए एक एयर क्वालिटी कमीशन बनाया है। वायो डी-कंपोजर के नतीजे शानदार आने के बाद हमने एयर क्वालिटी कमीशन में एक आवेदन फाइल की और कहा कि दिल्ली ने अब पराली का समाधान दे दिया है। जैसे हम लोगों ने अपने सारे किसानों को मुफ्त बायो डी-कंपोजर का छिड़काव उनके खेतों पर कराया है। ऐसे ही दिल्ली के आस-पड़ोस के सारे राज्य सरकारों को निर्देश दिए जाएं कि वे भी अपने-अपने किसानों के खेतों में मुफ्त बायो डी-कंपोजर का छिड़काव करें। इस पर एयर क्वालिटी कमीशन ने कहा कि यह आप कह रहे हैं कि यह बड़ा अच्छा है। इसका थर्ड पार्टी ऑडिट होना चाहिए। कमीशन ने किसी स्वतंत्र एजेंसी से ऑडिट कराने के लिए कहा। वेपकॉस केंद्र सरकार की एक संस्था है। दिल्ली सरकार का वेपकॉस एजेंसी पर कोई नियंत्रण नहीं है। वेपकॉस को कहा गया कि आप इसका ऑडिट कीजिए और जांच कर देखिए कि दिल्ली सरकार ने जो बायो डी-कंपोजकर का इस्तेमाल किया है, क्या वह अच्छा है और इसके क्या नतीजे हैं? वेपकॉस ने अपनी पूरी जांच कर ली है और अब उसकी एक रिपोर्ट आई है। वेपकॉस ने लगभग चार जिलों के 15 गांव में जाकर 79 किसानों से बात की। 79 किसानों से बात करने के बाद केंद्र सरकार की एजेंसी वेपकॉस ने साफ-साफ अपनी रिपोर्ट में लिखा है कि बायो डी-कंपोजर का इस्तेमाल करने से दिल्ली के किसान बेहद खुश हैं। इसके जो नतीजे आए, वह बेहद उत्साहवर्धक हैं। 90 प्रतिशत किसानों ने कहा कि 15 से 20 दिनों के अंदर उनकी पराली गल गई और गेहूं की फसल बोने के लिए उनकी जमीन तैयार हो गई। किसानों ने बताया कि गेहूं बोने से पहले 6 से 7 बार खेतों की जुताई करनी पड़ती थी, लेकिन बायो डी-कंपोजकर का इस्तेमाल करने से एक से दो बार जुताई करने से काम चल गया। किसानों को इसका बहुत फायदा हुआ। खेतों में जो ऑर्गेनिक कार्बन था, उसकी मात्रा पहले से 42 फीसद तक ज्यादा बढ़ गई। बायो डी-कंपोजर के इस्तेमाल करने से ऑर्गेनिक कार्बन भी बढ़ गया। इसके इस्तेमाल करने से पराली एक तरह से खाद के रूप में तब्दील हो गई। इस तरह कार्बन के कंटेंट में 42 फीसद तक वृद्धि हुई।

सेनाध्यक्ष जनरल एमएम नरवणे सोमवार को पश्चिमी नौसेना कमान में गाइडेड मिसाइल फ्रिगेट आईएनएस तेग का दौरा करते हुए। यूएनआई

फसल क्षति और आपदा प्रभावित लोगों की मदद के लिए कल से शुरू होगा का आकलन : नीतीश

पटना, 13 सितंबर (वार्ता)। बिहार के मुख्यमंत्री नीतीश कुमार ने कहा कि कृषि में हुई क्षति और आपदा से प्रभावित लोगों को राज्य सरकार मदद देगी, इसके लिए कल (मंगलवार) से पूरे प्रदेश में आकलन कराया जाएगा । श्री कुमार ने सोमवार को 'जनता के दरबार में मुख्यमंत्री कार्यक्रम के बाद संवाददाता से बातचीत में कहा कि कृषि क्षति और आपदा से प्रभावित दोनों को ही मदद करनी है इसलिए उनकी सरकार ने यह तय किया कि कल से अगले चार-पांच पूरे राज्य में नुकसान का विस्तार से आकलन कराया जाए। अब तक देखा गया है कि कई बार क्षति के संबंध में कृषि विभाग और आपदा प्रबंधन विभाग की बातें अलग-अलग होती थी। उन्होंने कहा कि कल से हर एक जिले में प्रभारी मंत्री जाएंगे और उनके साथ बैठक में सभी अधिकारी रहेंगे। इसके अलावा उस क्षेत्र के विधायक, विधान परिषद के सदस्य, सांसद और अन्य जनप्रतिनिधि भी रहना चाहे तो रह सकते हैं । मुख्यमंत्री ने कहा कि इस बैठक में सब लोगों की बात को सुनकर एक-एक चीज का आंकलन किया जाएगा ताकि कोई भी प्रभावित छूटे नहीं। उन्होंने कहा कि राज्य में अभी कहीं सूखे की स्थिति नहीं है लेकिन यदि कोई वर्षा या बाढ़ के कारण फसल नहीं लगा सका है तो ऐसे किसानों को भी सरकार मदद देगी । इसमें किसी प्रकार की गलतफहमी नहीं होनी चाहिए। श्री कुमार ने एक सवाल के जवाब में कहा कि राज्य में बाढ़ से हुई क्षति का आकलन करने के लिए केंद्रीय टीम ने हर जगह जाकर स्थिति देखी है और बिहार के संबंधित विभाग के अधिकारियों ने भी उन्हें स्थिति से अवगत कराया है। उन्होंने कहा कि केंद्रीय टीम को भी लगा है कि बाढ़ से राज्य को बहुत ज्यादा नुकसान हुआ है। वे लोग स्थिति देख कर गए हैं और अब उन्हें जो भी मदद देनी होगी वे देंगे लेकिन राज्य सरकार अपने स्तर से एक-एक चीज का आकलन करके बाढ़ प्रभावित लोगों को हर संभव मदद दे रही है।

एनडीए में है पूरा समन्वय, कुछ लोगों की आदत है बयानबाजी करने की

बिहार के मुख्यमंत्री नीतीश कुमार ने राष्ट्रीय जनतांत्रिक गठबंधन (एनडीए) में समन्वय के अभाव को 'भ्रम' बताया और कहा कि कुछ लोगों की आदत बयानबाजी करने की होती है, इस पर ध्यान देने की जरूरत नहीं है । श्री कुमार ने सोमवार को जनता के दरबार में मुख्यमंत्री कार्यक्रम के बाद पत्रकारों से बातचीत में एनडीए के घटक दलों के बीच समन्वय के अभाव को लेकर पूछे गये सवाल के जवाब में कहा, ''ये एकदम भ्रम है, ऐसा कुछ भी नहीं है। कुछ लोगों की आदत होती है अपनी तरफ से बयानबाजी करने की, हम उस पर ध्यान नहीं देते हैं।ष उन्होंने कहा, ष्सभी लोगों से अलग-अलग बात कर लीजिये। एक-एक डिपार्टमेंट और एक-एक चीज को लेकर हम सभी लोग एक दूसरे के निरंतर संपर्क में रहते हैं। मुख्यमंत्री ने सरकार में शामिल कई पार्टियों के जनता दरबार शुरू करने के संबंध में पूछे जाने पर कहा कि एनडीए के चारों घटक दल को कहा गया है कि पार्टी में जो लोग समस्या लेकर आते हैं उसको भी सुनिये। सभी मंत्री को भी कहा गया है कि वे अपने विभाग से संबंधित जनता की शिकायतों को सुनने के साथ दूसरे विभाग से जुड़े मामले को भी सुने और उसकी सूचना संबंधित विभाग को दें इसलिए सभी लोग ऐसा कर रहे हैं। श्री कुमार ने बख्तियारपुर का नाम बदलकर नीतीश नगर करने की भारतीय जनता पार्टी (भाजपा) के एक विधायक की मांग के संबंध में पूछे जाने पर कहा, ''ये फालतू बात है, बख्तियारपुर का नाम क्यों बदला जायेगा। बख्तियारपुर मेरा जन्म स्थान है। बख्तियारपुर के बारे में कुछ लोग बिना मतलब की बात करते रहते हैं।ष उन्होंने कहा कि एक बार संसद में एक सदस्य ने कहा था कि जिसने नालंदा विश्वविद्यालय को नष्ट कर दिया, उसका बख्तियारपुर में ही कैम्प रहता था और इस बार उसी बख्तियारपुर में जन्म लेने वाला आदमी है।

अपने असफल मुख्यमंत्रियों को बदलने में व्यस्त है भाजपा: चिदम्बरम

नयी दिल्ली, 13 सितम्बर (वार्ता)। कांग्रेस के वरिष्ठ नेता एवं पूर्व केंद्रीय मंत्री पी चिदम्बरम गुजरात में पांच साल से मुख्यमंत्री के तौर काम कर रहे विजय रूपाणी को अचानक हटाने को लेकर भारतीय जनता पार्टी पर चुटकी लेते हुए कहा है कि भाजपा सिर्फ अपने असफल मुख्यमंत्रियों को बदलने में व्यस्त है और भाजपा शासित राज्यों में ऐसे मुख्यमंत्रियों की फेहरिस्त लम्बी है। श्री चिदम्बरम ने गुजरात के मुख्यमंत्री पद से श्री रूपाणी को हटाने और उनके स्थान पर पहली बार विधायक बने भूपेंद्र पटेल को मुख्यमंत्री बनाए जाने पर सोमवार को ट्वीट किया, ''भाजपा अपने नाकाम मुख्यमंत्रियों को हटाने में व्यस्त है। आखिर भाजपा को यह एहसास कब हुआ कि मुख्यमंत्री ठीक से काम नहीं कर रहे हैं।'' उन्होंने कहा कि काम अच्छा नहीं करने के कारण भाजपा कई राज्यों के मुख्यमंत्री बदल चुकी है और कई अन्य राज्य हैं जहां असफल मुख्यमंत्री हैं और उनको बदले जाने की जरूरत है। उन्होंने कहा, '' संबंधित राज्य के लोग जानते थे कि बी एस येदियुरप्पा, दो रावत और रूपाणी कई महीनों से खराब प्रदर्शन कर रहे थे। कई और हैं जिन्हें बदला जाना चाहिए। सूची लम्बी है जिनमें हरियाणा, गोवा, त्रिपुरा आदि शामिल हैं।''

गुजरात में रविवार को श्री रूपाणी ने मुख्यमंत्री पद से इस्तीफा दिया और उनकी जगह श्री पटेल को मुख्यमंत्री बनाया गया। मार्च में चार साल से ज्यादा समय तक उत्तराखंड में मुख्यमंत्री रहे त्रिवेंद्र सिंह रावत को हटाकर उनकी जगह तीरथ रावत को मुख्यमंत्री बनाया गया लेकिन महज तीन महीने के भीतर उनको बदलकर पुष्कर सिंह धामी को मुख्यमंत्री बनाया गया। कांग्रेस ने भी मुख्यमंत्री बदले जाने पर अपने आधिकारिक ट्विटर हैंडल पर कहा, '' प्रधानमंत्री मोदी और भाजपा के खिलाफ जो व्यापक जनाक्रोश है, उसे मुख्यमंत्रियों का चेहरा बदलकर शांत नहीं किया जा सकता है। गिरती जीडीपी, बेरोजगारी, महंगाई, स्वास्थ्य संरचना के बुरे हाल से हर कोई वाकिफ़ है। अपनी नाकामी छिपाने की यह भाजपाई तरकीब कामयाब नहीं होगी।''

लोकतंत्र का गुमराह करने का महापाप कर रही है भाजपा: अखिलेश

लखनऊ, 13 सितम्बर (वार्ता)। समाजवादी पार्टी (सपा) अध्यक्ष अखिलेश यादव ने कहा है कि भाजपा सरकार राज्य का सत्यानाश करने के बाद भी बाज नहीं आ रही है और कुप्रचार के जरिए लोकतंत्र को गुमराह करने का महापाप कर रही है। श्री यादव ने सोमवार को कहा कि भाजपा ने किसानों के साथ छल किया है। उन्हें कर्जमाफी, एमएसपी भुगतान, आय दुगनी करने के तमाम झांसे दिए पर उसे मिला कुछ नहीं। नौजवानों की जिंदगी के साथ खिलवाघ किया गया है। महिलाएं एवं बच्चियां सर्वाधिक अपमानित एवं दुष्कर्म पीघ्ति है। विकास अवरुद्ध है। उन्होने कहा कि भाजपा के झूठे वादों की लम्बी फेहरिस्त है। स्वास्थ्य सेवाएं बदहाल है। कोरोना महामारी के दौर में अस्पतालों में बेड, दवा, इलाज के अभाव में लोगों की जाने चली गई। शिक्षा के क्षेत्र में भर्तियों को लेकर काफी असंतोष है। राज्य कर्मचारी अपनी मांगों को लेकर संघर्षरत हैं। झूठे दावे तो अब भाजपा में किसी को याद भी नहीं आते हैं। डबल इंजन भाजपा सरकार अपराधियों के आगे पूरी तरह बेबस हो चुकी है। प्रदेश में जंगलराज कायम है। राज्य में कानून व्यवस्था संकट में है। बिजनौर में राष्ट्रीय स्तर की महिला खिलाघी की दुष्कर्म के बाद नृशंस हत्या, विचलित करने वाली घटना है। रेप के बाद रेलवे ट्रैक पर उसकी लाश फेंकी गई। सपा अध्यक्ष ने कहा कि भाजपा सरकार बच्चों को खाना देने के बजाय बीमारियां परोस रही है। मुरादाबाद में मिड-डे मील में निकले कीड़े बच्चों ने खाना फेंका। सीतापुर में कागजों पर बच्चों को मिड-डे मील मिल रहा है । सुल्तानपुर में अव्यवस्था और गंदगी के बीच बच्चों का खाना पकता है। भाजपा नेताओं और विधायकों का चारों ओर जनता लगातार विरोध कर रही है। गोरखपुर में सांसद और सहजनवां में भाजपा विधायक का बाघ पीघ्तिों ने विरोध किया। पश्चिमी उत्तर प्रदेश में किसान भाजपा विधायकों का बहिष्कार कर रहे हैं। भाजपा सरकार की गिरती साख को देखते हुए कई विधायक तो अब दूसरे रास्ते भी तलाशने लगे हैं।

व्यवसायी गोली लगने से घायल

कोलकाता, 13 सितंबर (वार्ता)। पश्चिम बंगाल की राजधानी कोलकाता के दक्षिणी इलाके एजेसी बोस रोड पर गोर्की सदन के निकट कुछ अज्ञात बदमाशों ने एक व्यवसायी को गोली मारकर घायल कर दिया। पुलिस ने सोमवार को बताया कि यह घटना रविवार रात को हुई। हावड़ा निवासी व्यवसायी पंकज सिंह (38) के कंधे में गोली लगी है तथा उसे खिदरपुर में निजी अस्पताल में भर्ती कराया गया है। यह घटना मिंटो पार्क के फ्लाई ओवर के नीचे एक सिग्नल पर हुई जब रात 11 बजे व्यवसायी अपनी कार से तीन अन्य दोस्तों के साथ पार्क सर्कस से लौट रहा था। मोटरसाइकिल पर सवार बदमाशों ने हथियार निकाल लिए और सिग्नल होने के बाद सड़क जाम करने का विरोध करने निकले व्यवसायी पर फायरिंग कर दी। जांच के दौरान पुलिस ने खुलासा किया कि इस हमले में एक से अधिक मोटरसाइकिल का इस्तेमाल किया गया तथा हमलावर तीन से अधिक थे। पुलिस को शक है कि गोलीबारी की वजह कारोबारी रंजिश हो सकती है।

पेगासस जासूसी मामले में अंतरिम आदेश सुरक्षित

नयी दिल्ली, 13 सितम्बर (वार्ता)। उच्चतम न्यायालय ने कथित पेगासस जासूसी मामले की विशेष जांच संबंधी याचिकाओं पर अंतरिम आदेश सोमवार को सुरक्षित रख लिया। मुख्य न्यायाधीश एन वी रमन, न्यायमूर्ति सूर्यकांत और न्यायमूर्ति हिमा कोहली की खंडपीठ ने कई याचिकाओं की संक्षिप्त सुनवाई के बाद अंतरिम आदेश सुरक्षित रख लिया। शीर्ष अदालत का यह रुख उस वक्त सामने आया जब केंद्र सरकार ने इस मामले में राष्ट्रीय सुरक्षा का हवाला देते हुए अतिरिक्त हलफनामा दायर नहीं करने का निर्णय किया। केंद्र सरकार की ओर से पेश सोलिसिटर जनरल तुषार मेहता ने खंडपीठ को बताया कि सरकार इस मामले में अतिरिक्त हलफनामा दायर नहीं करेगी क्योंकि इसमें राष्ट्रीय सुरक्षा का मसला शामिल है। इसके बाद न्यायमूर्ति रमन ने कहा कि अगर सरकार अतिरिक्त हलफनामा नहीं दाखिल करती है तो न्यायालय को इस मामले में अपना आदेश जारी करना होगा। लगभग डेढ़ घंटे तक हुई बहस के बाद न्यायालय ने अंतरिम आदेश सुरक्षित रख लिया। गौरतलब है कि कथित पेगासस जासूसी मामले की अदालत की निगरानी में विशेष जांच कराए जाने की मांग को लेकर एक दर्जन से अधिक याचिकाएं दायर की गई हैं, जिनमें वरिष्ठ पत्रकार एन राम और शशि कुमार के अलावा, वकील एम एल शर्मा, और एडिटर्स गिल्ड प्रमुख हैं।

मोदी की सभा के दौरान अभेद्य दुर्ग में तब्दील रहेगा अलीगढ़

अलीगढ़, 13 सितम्बर (वार्ता)। प्रधानमंत्री नरेन्द्र मोदी के मंगलवार को उत्तर प्रदेश में अलीगढ़ दौरे के मद्देनजर सुरक्षा के पुख्ता इंतजाम किये गये है। श्री मोदी यहां राजा महेंद्र प्रताप सिंह राज्य विश्वविद्यालय और डिफेंस कारिडोर के अलीगढ़ नोड का शिलान्यास करेंगे और एक सभा को संबोधित करेंगे। प्रधानमंत्री नरेन्द्र मोदी की सुरक्षा के मद्देनजर जमीन से आसमान तक सुरक्षा के चाक चौबंद इतजाम किये गये हैं। सभा स्थल से तीन किमी के दायरे में आने वाले क्षेत्र के निवासियों से असलहे जमा करा लिये गये हैं। एसपीजी ने सभा स्थल को अपने कैंजे में ले लिया है। श्री मोदी के कार्यक्रम के पूरा होने तक दस किमी के परिक्षेत्र में सभी उड़ाने प्रतिबंधित रहेंगी। सभा स्थल के आसपास के क्षेत्र में बड़े पैमाने पर सुरक्षा बल तैनात किये गये है। श्री मोदी के कार्यक्रम के मद्देनजर अलीगढ़ जिले की सीमा में बाहर से आने वाले भारी वाहनों का प्रवेश प्रतिबंधित रहेगा। इसके लिये जिले की सीमा से सटे बुलंदशहर, कासगंज, हाथरस और मथुरा के अधिकारियों से बातचीत की गयी है। शहर के भीतर भी कार्यक्रम की समाप्ति तक कुछ मार्गो पर गैर जरूरी वाहनो की आवाजाही पर रोक लगायी जायेगी। यह इंतजाम सुबह सात बजे से कार्यक्रम समाप्त होने तक जारी रहेंगे। मुख्यमंत्री योगी आदित्यनाथ ने सोमवार को यहां आकर तैयारियों का जायजा लेंगे। इससे पहले भी श्री योगी कार्यक्रम की तैयारियों की यहां आकर समीक्षा कर चुके हैं। उप मुख्यमंत्री डा- दिनेश शर्मा भी नौरंगाबाद स्थित एसजेडी पब्लिक स्कूल में शिक्षकों के साथ बैठक कर उन्हे सभा स्थल पर पहुंचने के लिये आमंत्रित करेंगे।

यूपी के गन्ना किसानो से केन्द्र सरकार कर रही है सौतेला व्यवहार: दुबे

लखनऊ, 13 सितम्बर (वार्ता)। उत्तर प्रदेश के गन्ना किसानो के प्रति सौतेले बर्ताव का आरोप लगते हुए राष्ट्रीय लोकदल (रालोद) के राष्ट्रीय सचिव अनिल दुबे ने कहा कि केन्द्र सरकार के उपक्रम भारत पेट्रोलियम ने 477-50 करोड़ लीटर एथनॉल खरीद के लिए निकाले गए टेंडर में प्रदेश को जगह नहीं दी है जिसका प्रतिकूल प्रभाव चीनी उद्योग पर पड़ना तय है। श्री दुबे ने रविवार को कहा कि भारत पेट्रोलियम ने 27 अगस्त को एक टेंडर जारी किया हैं जिसमें विभिन्न राज्यों से एथनॉल की खरीद के लिए निविदाएं मांगी गई हैं। इसमें यूपी को छोड़कर सभी राज्यों को शामिल किया गया है। सरकार की नीति के मुताबिक ऑयल कंपनियां उन राज्यों से एथनॉल लेने की तैयारी कर ही हैं जहां अनाज से इसका उत्पादन किया जाता है। यूपी में इसका उत्पादन गन्ने से होने के कारण इसे टेंडर में शामिल नहीं किया गया है, जो कि एक चौकाने वाला निर्णय है। उन्होंने कहा कि प्रदेश की लगभग 50 इकाइयां प्रति वर्ष शीरे से 50 से 60 करोड़ लीटर एथेनॉल का उत्पादन करती हैं, और जिसके विक्रय से गन्ना किसानों के भुगतान में आसानी होती है ऐसे में यदि एथनॉल की बिक्री प्रभावित हुई तो इसका सीधा असर पहले से कोरोना और महंगाई की मार झेल रहे किसानों पर पड़ेगा।

आनंदी ने राजर्षि टंडन मुक्त विश्वविद्यालय में त्रिवेणी सामुदायिक केंद्र का किया लोकार्पण

प्रयागराज, 13 सितम्बर (वार्ता)। उत्तर प्रदेश की राज्यपाल एवं विश्वविद्यालय की कुलाधिपति आनंदीबेन पटेल ने प्रयागराज स्थित राजर्षि टंडन मुक्त विश्वविद्यालय में स्थित त्रिवेणी सामुदायिक केंद्र के नवनिर्मित भवन का लोकार्पण किया। गौरतलब है कि 453-23 लाख की लागत से 725-56 वर्ग मीटर में बने उक्त भवन का शिलान्यास लगभग दो वर्ष पूर्व 29 नवम्बर 2019 को राज्यपाल श्रीमती आनंदीबेन पटेल द्वारा ही किया गया था। इस अवसर पर राज्यपाल ने परिसर में कल्पवृक्ष का रोपण किया और सामुदायिक केंद्र का निरीक्षण किया तथा समीक्षा बैठक की। बैठक के दौरान श्रीमती पटेल ने विश्वविद्यालय के महिला अध्ययन केंद्र द्वारा किए गए कार्यों की सराहना की और निर्देश दिया कि गोद लिए हुए गांव में महिलाओं एवं बच्चों के कौशल विकास के लिए कैंप लगाकर प्रोत्साहित करें। इस अवसर पर कुलपति प्रोफेसर सीमा सिंह ने राज्यपाल को बताया कि त्रिवेणी सामुदायिक केंद्र पर सांस्कृतिक एवं साहित्यिक गतिविधियां संचालित की जाएगी। इसके साथ ही इस केन्द्र का उपयोग विश्वविद्यालय की परीक्षाओं एवं प्रतियोगी परीक्षाओं के आयोजन में किया जाएगा। बैठक में कुलाधिपति के विशेष कार्याधिकारी डॉ पंकज एल जानी, कुलसचिव डॉ अरुण कुमार गुप्ता, वित्त अधिकारी अजय कुमार सिंह, परीक्षा नियंत्रक देवेन्द्र प्रताप सिंह तथा निदेशक सीका प्रोफेसर ओम जी गुप्ता तथा अन्य अधिकारीगण उपस्थित थे।

यूपी में मिले कोरोना के 21 नये मरीज, कुल संख्या 177

लखनऊ, 13 सितम्बर (वार्ता)। उत्तर प्रदेश में पिछले 24 घंटो के दौरान वैश्विक महामारी कोविड-19 के 21 नये मामलों की पहचान की गयी है जबकि पहले से इलाज करा रहे 28 मरीज स्वस्थ हो गये। राज्य में फिलहाल कुल 177 मरीजों का इलाज चल रहा है। आधिकारिक सूत्रों ने रविवार को बताया कि 34 जिलों में कोविड का एक भी एक्टिव केस नहीं है। शनिवार को कोविड टेस्टिंग में 63 ष्लिों में संक्रमण का कोई भी नया केस नहीं मिला। बलिया, अलीगघ, अमरोहा, अयोध्या, बागपत, बलरामपुर, बांदा, बस्ती, बहराइच, भदोही, बिजनौर, बुलंदशहर, चंदौली, चित्रकूट, एटा, फतेहपुर, गोंडा, हमीरपुर, हरदोई, हाथरस, कासगंज, कुशीनगर, ललितपुर, महोबा, मुरादाबाद, पीलीभीत, प्रतापगघ, रामपुर, सहारनपुर, संतकबीरनगर, शामली, श्रावस्ती, सिद्धार्थ नगर और सोनभद्र में कोविड का एक भी मरीज शेष नहीं है। उन्होने बताया कि प्रदेश की 48 फीसदी आबादी ने कोविड टीके की पहली डोज प्राप्त कर ली है।

बुन्देलखंड के किसानों के लिये अलग पैकेज जारी करे सरकार: टिकैत

हमीरपुर, 13 सितंबर (वार्ता)। भारतीय किसान यूनियन (भाकियू) प्रवक्ता राकेश टिकैत ने रविवार को कहा कि भारतीय जनता पार्टी (भाजपा) सरकार को बुंदेलखंड के किसानों के लिये अलग पैकेज जारी करे ताकि उनको गरीबी और बदहाली से निजात मिल सके। मौदहा में कृषि उत्पादन मंडी समिति में आयोजित किसान महापंचायत में उन्होने कहा कि बुन्देलखंड के किसान बदतर जीवन गुजार रहे हैं। बुन्देलखंड के नौजवान घर से बाहर निकले और अपनी फसलों और नस्लों को बचाएं ,वरना कुछ समय बाद वे पूंजीपतियों के यहां निराई गुंघाई करने नजर आएंगे। भाजपा सरकार किसानों पर थोपे गए तीन कृषि कानून को वापस ले। कार्यक्रम स्थल में पहुंचने के पहले बंके चौराहे पर भाजपा कार्यकर्ता ने उनके काफिले को काला झंडा दिखाया जिस पर किसान यूनियन के कार्यकर्ताओं ने उसकी धुनाई कर दी जबकि तैनात पुलिस बल मूकदर्शक बना रहा। श्री टिकैत ने कहा सरकार ने 2022 में किसानों के अनाज का मूल्य दोगुना कर देने का वादा किया था, अब 2022 आने वाला देखते हैं कि सरकार इस मामले में क्या कदम उठाती है। उन्होंने कहा कि भाजपा सरकार देश की संपत्ति बेचने पर तुली हुई है और धर्म के नाम पर राजनीत चमका रही है। बसपा सरकार के पूर्व मंत्री बशीरुद्दीन ने मौजूदा सरकार को किसान विरोधी बताते हुए उसकी कमियां गिनाई।

महिला अपराध को लेकर योगी सरकार संवेदनहीन : जूही सिंह

गोण्डा, 13 सितंबर (वार्ता)। समाजवादी पार्टी महिला सभा की अध्यक्ष जूही सिंह ने रविवार को कहा कि महिला उत्पीड़न की घटनाओं को लेकर उत्तर प्रदेश की योगी सरकार संवेदशील नहीं है। स्थानीय टाउन हाल मे आयोजित सपा महिला कार्यकर्ता सम्मेलन को संबोधित कर उन्होने कहा कि प्रदेश में घटित हो रहे अपराधों को लेकर सरकार संवेदनहीन है,महिला अपराध की बात करें तो गम्भीर बात यह है कि जब अपराध घटित हो जाते हैं तो पीड़ितो को न्याय दिलाने के बजाय अधिकारियों को बचाया जाता है। उन्होने कहा कि महिलाओं की आधी आबादी भाजपा सरकार को उखाड़ फेंकेगी और आगले विधानसभा चुनाव मे प्रदेश मे प्रचंड बहुमत से सपा की सरकार बनेगी और श्री अखिलेश यादव मुख्यमंत्री पुनः मुख्यमंत्री बनेंगे।

अखिलेश के लिये बूथ और यूथ सिर्फ उनका परिवार: सुब्रत पाठक

इटावा, 13 सितंबर (वार्ता)। भारतीय जनता पार्टी (भाजपा) के महामंत्री और कन्नौज के सांसद सुब्रत पाठक ने कहा कि समाजवादी पार्टी (सपा) अध्यक्ष अखिलेश यादव के लिए बूथ ओर यूथ केवल उनका परिवार ही है। इटावा सदर विधानसभा में आयोजित प्रबुद्ध वर्ग सम्मेलन को संबोधित करते हुये श्री पाठक ने रविवार को कहा कि श्री अखिलेश यादव पहले अपने चाचा शिवपाल से बात कर ले उसके बाद बूथ ओर यूथ की बात करे। उन्होने कहा कि सैफई परिवार की 20-25 साल पहले क्या स्थिति थी और आज क्या है यह किसी से छुपी नहीं है। भ्रष्टाचार और लूट से नेताओ के महल बने हुए है। उन्होंने कहा कि प्रधानमंत्री नरेन्द्र मोदी की मां 10 बाई 10 के छोटे से कमरे में रहती है जबकि मुख्यमंत्री योगी आदित्यनाथ ने कोई मकान नही बनाया, वह मंदिर से आये है और अगर प्रदेश की जनता आशीर्वाद नही देगी तो वापस मंदिर में ही जायेंगे। भाजपा के नेताओं ने लूट कर कोई मकान महल नही बनाया। सुब्रत पाठक ने कहा कि पीएम मोदी नये भारत की परिकल्पना के साथ देश को सुपरपावर बनाना चाहते है। प्रधानमंत्री समाज के हर वर्ग के उत्थान के लिए प्रयासरत है। प्रदेश मे योगी सरकार के नेतृत्व मे आये बदलाव को लोग महसूस कर रहे है। प्रदेश को ना सिर्फ अपराधियों से मुक्त किया बल्कि उनकी अवैध सम्पतियो को भी जब्त किया गया।

रामभंदिर,धारा 370 हटाने और कोरोना काल मे 80 करोड़ देशवासियों को निशुल्क खाधान्न और सभी देशवासियों को मुफ्त वैक्सीन उपलब्ध कराने का भी जिक्र करते हुए सांसद ने कहा कि ये सराहनीय कार्य करने के लिए जनता मुक्त कंठ से प्रशंसा कर रही है। उन्होने कहा कि देश के भ्रष्टाचारियों ने देश मे महल बना लिये चाहे कांग्रेस हो या समाजवादी परिवार लेकिन हमारे प्रधानमंत्री ने कोई मकान कोठी नही बनाई हमने गांव में गरीब का घर व शौचालय बनाया है । हमारी सरकारों में गरीबों का उत्थान हुआ है। भले लोगो को समाज मे आगे आना ही चाहिये। इतिहास में भी प्रबुद्ध वर्ग सामने आया था और समाज को बचाया था। पाठक ने कहा कि हमारे पंघेसी देश में ही कट्टरपंथियों ने मन्दिर गुम्बदों तोड़ दिये है संस्कृति ही नष्ट कर दी गई । 75 साल पहले के पाकिस्तान में हिन्दू 27 प्रतिशत हुआ करता था जो अब मात्र 1 प्रतिशत ही रह गया तो आखिर क्यों। अफगानिस्तान में तालिबान की ओर से किये अत्याचार का किसी सेक्युलर ने विरोध नही किया । हमारे समाज को अंग्रेजो व मुगलों के बाद कांग्रेस ,समाजवादी व बहुजन समाजवादी पार्टी प्रदेश को जाति में बांट रही है। हम सत्ता समाज को जोड़ने के लिये लाना चाहते है लेकिन अन्य पार्टियां समाज को तोड़ने का काम करना चाहती है।

राजनैतिक दल की नहीं, पूंजीपतियों की है मोदी सरकार: टिकैत

बांदा, 13 सितंबर (वार्ता)। भारतीय किसान यूनियन (भाकियू) के राष्ट्रीय प्रवक्ता राकेश टिकैत ने कहा है कि देश में किसी पार्टी की नहीं बल्कि चंद उद्योगपति और पूंजीपतियों की पंसदीदा नरेन्द्र मोदी की सरकार है। श्री टिकैत ने रविवार को पत्रकारों से कहा कि देश में अगर किसी राजनीतिक दल की सरकार होती तो किसानों की समस्याओं पर विचार कर 10 माह से चलाए गए आंदोलन को समाप्त करने का हल निकाला जाता। देश में सिर्फ मोदी सरकार है और उनके साथ बड़ी-बड़ी कंपनियां है जिसके चलते आंदोलन के मुद्दों में सुनवाई नहीं हो रही है। उन्होंने सवाल किया कि क्या चुनावी घोषणा पत्र के अनुसार सरकार रेलवे का निजीकरण कर रही है। स्पेशल ट्रेनों का नाम रेकर टिकट महंगे किए गए और प्लेटफार्म टिकट के दाम भी कम नहीं हुए। एयरपोर्ट,एलआईसी और भारत पेट्रोलियम आदि सभी सार्वजनिक उपक्रम बेचे जा रहे हैं जिसके लिए अब नौजवानों को आगे आना होगा। किसान नेता ने मांग की कि केन्द्र सरकार कृषि संबंधित तीन नये कानून वापस ले और किसानों को एमएसपी की गारंटी दे। किसानों को हर हालत में फसलों के समर्थन मूल्य गारंटी मिलनी चाहिए। चाहे सरकार उपज खरीदे या व्यापारी। किसान की उपज बड़े बिचौलिए खरीदकर उसे एमएसपी के मूल्य पर बेंचते है। यह बड़ा घोटाला है। उन्होंने कहा कि सरकार ने चुनाव के पूर्व किया गया वादा नहीं निभाया। स्वामीनाथन कमेटी वाला मूल्य किसानों को देने के वायदे से सरकार मुकर गई। जिस तरह से सरकार पूरे संसाधन बेच रही है इसका असर सीधे जनता पर पड़ेगा। निजीकरण और बाजारीकरण से बेरोजगारी बढ़ेगी। उन्होंने कहा कि सरकार बड़े-बड़े गोदाम बनाकर पूरे अनाज पर कैंजा करना चाहती है। वह रोटी को तिजोरी में बंद करना चाह रही है जबकि रोटी जरूरत की चीज है , तिजोरी की चीज नहीं है। श्री टिकैत ने कहा कि बुंदेलखंड का किसान मेहनती है लेकिन उसके साथ न्याय नहीं हो रहा। फसलों का उचित मूल्य न मिलने से किसान कर्ज में डूबा है और आत्महत्या कर रहा है। यहां अन्ना प्रथा की समस्या से किसान परेशान है। किसान यूनियन के राष्ट्रीय प्रवक्ता ने कहा कि बुंदेलखंड जोन बनाकर यहां किसानों को लाभ दिया जा सकता है यहां का कटिया गेहूं और दालें किसानों की हालत ठीक कर सकती हैं। यहां खनन संपदा को लूटने का काम किया गया जबकि खनन से होने वाली आय का 80 प्रतिशत हिस्सा बुंदेलखंड के विकास में व्यय होना चाहिए था और टूरिज्म से भी यहां की आय बढ़ाई जा सकती है। बुंदेलखंड की उपेक्षा के कारण सैकड़ों नौजवान गाड़ियों में भरकर दिल्ली सहित अन्य स्थानों में काम के लिए जिले से पलायन करने के लिए मजबूर हो जाते हैं और समस्या ग्रस्त किसान आत्महत्या के लिए मजबूर होता है।

देवरिया में चार वाहन चोर गिरफ्तार,पांच वाहन बरामद

देवरिया, 13 सितंबर (वार्ता)। उत्तर प्रदेश की देवरिया पुलिस ने बनकटा इलाके से चार बदमाशों को गिरफ्तार कर उनके कैंजे से चोरी के पांच चार पहिया वाहन बरामद किए हैं। पुलिस प्रवक्ता ने आज यहां यह जानकारी दी। उन्होंने बताया कि बनकटा पुलिस और क्राइम ब्रान्च की टीम ने संयुक्त रुप से कार्रवाई करते हुए आज बिहार सीमा प्रतापपुर के पास चेकिंग के दौरान वाहन चोरों छपरा बिहार निवासी पप्पू कुमार,गुकू कुमार, सुधीर कुमार और राहुल को गिरफ्तार किया गया। गिरफ्तार आरोपियों के कैंजे व निशादेही से चोरी के 05 चार पहिया वाहन बरामद किए गये।

राष्ट्रीय पात्रता सह प्रवेश परीक्षा- स्नातक (नीट यूजी 2021) में बैठने के बाद पटना में परीक्षा केंद्र से निकलने वाले अभ्यर्थी। यूएनआई

वरुण किसानों की समस्याओं के प्रति सजग,योगी को लिखा पत्र

बरेली, 13 सितंबर (वार्ता)। उत्तर प्रदेश में पीलीभीत के सांसद वरुण गाँधी ने मुख्य मंत्री योगी आदित्यनाथ को तीन पेज का पत्र भेजकर जहां किसान हित में उठाए गए अनेक कदमों की सराहना की वहीं उनकी समस्याओं के निराकरण का भी अनुरोध किया है। भाजपा सांसद श्री गाँधी ने रविवार को मुख्य मंत्री योगी आदित्यनाथ को तीन पेज का पत्र लिखा है। पत्र में लिखा है कि पिछले दिनों मेरे लोकसभा क्षेत्र पीलीभीत से किसानों का एक प्रतिनिधिमंडल मिला था। प्रदेश के अन्य जिलों के किसान भी अपनी समस्याओं को लेकर अक्सर उनसे मिलते रहते हैं। किसानों ने अपनी समस्याओं को मेरे माध्यम से आपके संज्ञान में लाने के निराकरण का अनुरोध किया है। किसानों की समस्याओं को लेकर कुछ सुझाव भी दिए हैं। श्री वरुण ने अपने पत्र में मुख्य रुप से लिखा कि गन्ना किसानों ने खेती पर बढ़ती लागत बढ़ी जबकि पिछले चार सत्रों में गन्ने के दाम में मात्र दस रुपये प्रति क्विंटल की बढ़ोतरी की गई है। दूसरा, आपने गन्ने का भुगतान पिछली सरकारों के सापेक्ष ज्यादा करवाया है जो सराहनीय है लेकिन आज भी गन्ने का इस सत्र का कुछ भुगतान बकाया है। गन्ना किसानों की आर्थिक समस्याओं, गन्ने की बढ़ती लागत और महंगाई दर को देखते हुए सरकार गन्ना किसानों की मांग के अनुसार आगामी गन्ना सत्र 2021-22 में गन्ने का रेट (एसएपी) बढ़ाकर कम से कम 400 रुपये प्रति क्विंटल घोषित करे और तत्काल सारा बकाया गन्ना भुगतान करवाना सुनिश्चित करे। उन्होंने अपने पत्र में प्रदेश में बटाईदार किसान अपना गन्ना मिलों को आपूर्ति नहीं कर पा रहे हैं, जिस कारण उन्हें मजबूरी में काफी घाटे में कोल्हुओं पर अपना गन्ना बेचना पड़ता है। बटाईदार किसानों को भी मिलों में गन्ना आपूर्ति करने की सुविधा उपलब्ध करवाई जाए। इसके अलावा गन्ना किसानों का निवेदन है कि उन्हें उचित मात्रा में सस्ता बीज, उर्वरक, कीटनाशक आदि भी सरल प्रक्रिया के माध्यम से उपलब्ध करवाने का कष्ट करें गन्ने की फसल में लगे विभिन्न रोगों को रोकने के लिए भी गन्ना विभाग को निर्देशित कर त्वरित कार्यवाही करने का कष्ट करें द्य

वरुण गांधी ने क्षेत्र की दूसरी महत्वपूर्ण फसल धान के किसानों की मांग है। उनका कहना है कि धान की सारी फसल को एमएसपी पर खरीदने की सरकार व्यवस्था करे। आपने-अपने कार्यकाल में फसलों की सरकारी खरीद में सराहनीय बढ़ोतरी की है लेकिन अभी भी बहुत से किसान सरकारी खरीद की व्यवस्था से लाभान्वित नहीं हो पा रहे हैं। इस विषय में मेरा आपसे विनम्र निवेदन है कि सरकार आगामी धान व उसके बाद गेंहू खरीद सीजन के दौरान पर्याप्त संख्या में खरीद केन्द्रों की व्यवस्था करवाकर सभी किसानों की सारी धान व गेहूं खरीद सुनिश्चित करे गेंहू और धान की सरकारी खरीद पर सरकार 200 रुपये प्रति क्विंटल का अलग से बोनस देने पर विचार करे। पत्र में लिखा है कि किसानों ने यह निवेदन भी किया है कि ग्रामीण क्षेत्रों में नलकूप और आवासीय दोनों तरह की बिजली के दाम बहुत ज्यादा बढ़ गए हैं, जिस कारण उन्हें बिल भुगतान में कठिनाई हो रही है। मेरा आपसे विनम्र आग्रह है कि किसानों की आर्थिक कठिनाइयों को देखते हुए बिजली के दाम तत्काल कम कर किसानों को राहत दी जाए। ग्रामीण क्षेत्रों में आवारा पशुओं की समस्या विकराल रुप धारण कर चुकी है जो दिनरात फसलों को नुकसान पहुंचा रहे हैं। मेरा आपसे विनम्र आग्रह है कि आवारा पशुओं की समस्या से निजात दिलाने के लिए सरकार तत्काल गौशालाओं के निर्माण व अन्य प्रभावकारी कदम उठाए। भाजपा सांसद ने पीएम किसान योजना के लिए किसानों ने आपका और केंद्र सरकार का विशेष आभार प्रकट करते हुए निवेदन किया है कि इस योजना की राशि को 6000 रुपये से बढ़ाकर 12,000 रुपये प्रति वर्ष प्रति किसान परिवार करने का कष्ट करें। इस विषय में मेरा आग्रह है कि राज्य सरकार अपनी ओर से 6000 रुपए अतिरिक्त देने पर विचार कर सकती है। किसानों ने यह निवेदन भी किया है कि मनरेगा योजना के मजदूरों को कृषि कार्यों में भी लगाएं। इससे इस योजना में खर्च हो रहे धन का सदुपयोग होगा और किसानों की लागत घटेगी। किसानों ने बढ़ती कृषि लागत को देखते हुए निवेदन किया है कि कृषि कार्यों के लिए प्रयोग होने वाले डीजल पर कम से कम 20 रुपये प्रति लीटर की सब्सिडी किसानों को दी जाए।

औरैया में चुनावी रंजिश में हिंसा,आठ घायल

औरैया, 13 सितंबर (वार्ता)। उत्तर प्रदेश में औरैया जिले के सदर क्षेत्र में चुनावी रंजिश को लेकर हुए विवाद में एक महिला समेत आठ लोग घायल हो गए। आधिकारिक सूत्रों ने रविवार को बताया कि सदर क्षेत्र के गांव पढ़ीन में रविवार शाम चन्द्र प्रकाश व प्रधानपति विजय कुमार के बीच चुनावी रंजिश को लेकर विवाद हो गया। मामला बढ़ते देख चंद्र प्रकाश के भाई प्रशांत, भूपेंद्र व वीरू मौके पर लाठी डंडे लेकर पहुंच गए, जानकारी होते ही विजय का भाई सोनू व उसका भतीजा संजीव भी वहां पहुंच गए और दोनों पक्षों के बीच जमकर लाठी-डंडे चले। इस बीच दोनों पक्षों के बीच फायरिंग होने लगी जिसमें एक गोली देवकी के दाहिने पैर के ऊपर के हिस्से में लग गई। दूसरे पक्ष के संजीव ने सामने से गोली चलते देख हाथ आगे कर दिया जिससे गोली उसके हाथ को किनारे से फाड़ते हुए निकल गई।

रूसी नागरिकों ने रूसी संसद तिरुवनंतपुरम के संघीय विधानसभा के राज्य ड्यूमा के डिप्टी के चुनाव के हिस्से के रूप में रूसी संघ के वाणिज्य दूतावास में एक मतदान केंद्र पर अपना वोट डाला। यूएनआई

चार्टर्ड अकाउंटेंट, प्रोफेशनल्स एवं व्यवसायी वर्ग से जुडे विषयों पर सेमिनार संपन्न

रांची, 13 सितंबर (वार्ता)। झारखंड प्रदेश प्रोफेशनल्स कांग्रेस कमिटी के अध्यक्ष आदित्य विक्रम जायसवाल की अध्यक्षता में रविवार को प्रेस क्लब, रांची में चार्टर्ड अकाउंटेंट, प्रोफेशनल्स एवं व्यवसायी वर्ग से जुड़े विषयों पर एक सेमिनार का आयोजन किया गया। इस अवसर पर मुख्य अतिथि के रूप में ऑल इंडिया प्रोफेशनल्स कांग्रेस कमिटी के चीफ ऑपरेशन ऑफिसर आलीम जावेरी , प्रदेश कांग्रेस कमेटी के अध्यक्ष राजेश ठाकुर, कार्यकारी अध्यक्ष सांसद गीता कोड़ा, एआईसीसी सेक्रेटरी व विधायिका दीपिका पांडे सिंह, शहजादा अनवर उपस्थित हुए।सेमिनार में प्रोफेशनल लोगों की जन समस्याओं को सुना गया, जिसमें मुख्य रूप से सिंगल विंडो बिजनेस, टूरिज्म और कृषि उद्योग, शिक्षा आदि पर चर्चा हुई । झारखंड प्रदेश कांग्रेस कमेटी के अध्यक्ष श्री ठाकुर ने कहा कि प्रोफेशनल कांग्रेस के द्वारा आयोजित चार्टर्ड अकाउंटेंट प्रोफेशनल एवं व्यवसाय जगत से जुड़े विषयों पर सेमिनार आयोजित कर इन्होंने बहुत ही अच्छी पहल की है। इस जगत से संबंधित जो भी परेशानियां आ रही है कांग्रेस पार्टी प्लेटफार्म में करने का काम करेगी। इस मामले में मुख्यमंत्री हेमंत सोरेन एवं वित्त मंत्री डॉ रामेश्वर उरांव का भी ध्यान आकृष्ट कराया जाएगा।ऑल इंडिया प्रोफेशनल्स कांग्रेस कमिटी के चीफ ऑपरेशन ऑफिसर आलीम जावेरी ने कहा कि संगठन को रूरल एरियाज तक पहुंचा कर प्रोफेशनल कांग्रेस के लोग उन्हें हर तरह से मजबूती प्रदान करने का काम करेंगे ।साथ ही साथ उन्होंने आश्वासन दिया कि वो प्रोफेशनल्स के द्वारा उठाये गए मुद्दों को राज्य सरकार और केन्द्र सरकार तक पहुंचाएंगे । एआईसीसी सेक्रेट्री व विधायिका दीपिका पांडे सिंह ने सारी समस्याओं को गौर से सुना और कहा कि हम आपकी समस्याओं को सरकार के समक्ष मजबूती से रखेंगे ।झारखंड प्रदेश प्रोफेशनल कांग्रेस कमेटी के अध्यक्ष आदित्य विक्रम जायसवाल ने कहा कि हमलोग प्रोफेशनल्स की एक ऐसी टीम तैयार कर रहे है, जो सरकार और प्रोफेशनल्स के बीच समन्वय स्थापित करने का काम करेगी, साथ ही साथ हम लोग प्रोफेशनल चौपाल का आयोजन भी करेंगे, जिससे ग्रामीण क्षेत्र में टैक्स और जीएसटी रिटर्न भरने में आने वाली समस्याओं का निवारण हो सकेगा । उन्होंने कहा की हमारे देश में इंडी ऑफ इंडिया बिजनेस को बढ़ावा देने की बात की जा रही है लेकिन कहीं भी यह धरातल पर नहीं दिख एफजेसीसीआई के अध्यक्ष प्रवीन जैन छाबड़ा ने कहा कि झारखंड में उद्योग लगाने की बहुत संभावनाएं हैं लेकिन आज तक झारखंड के 21 साल होने के बाद भी किसी सरकार ने इस तरफ ध्यान नहीं दिया।

प्रोफेशनल्स कांग्रेस रांची चैप्टर अध्यक्ष भुवनेश ठाकुर ने अपने स्वागत भाषण में मुख्य अतिथि एवं सारे अतिथि गणों का स्वागत करते हुए कहा कि यह रांची चैप्टर के सौभाग्य के लिए बात है कि हमारे साथ इस प्रोग्राम में इतने सारे प्रोफेशनल्स जुड़े हुए हैं साथ ही उन्होंने कहा कि प्रोफेशनल कांग्रेस यह कैसा प्लेटफार्म है जहां से प्रोफेशनल कांग्रेस के कार्यकर्ता सरकार और व्यापारियों के बीच में एक फूल का काम करेगी और उन्होंने झारखंड में लगने वाले प्रोफेशनल टैक्स के जटिलताओं के बारे में भी बोला और उसे सरल करने के बारे में कहा। एफजेसीसीआई के पूर्व अध्यक्ष रंजीत गडोरिया ने कहा कि टैक्सपेयर्स और प्रोफेशनल्स को उनके काम के हिसाब से सम्मानित किया जाए और साथ ही साथ अगर उनके साथ कोई भी दुर्व्यवहार घटित होती है तो सरकार को उनकी आर्थिक जिम्मेदारी लेनी चाहिएद्य इस समारोह का संचालन एमएसएमई कोऑर्डिनेटर झारखंड रांची सीए प्रभात अग्रवाल कर रहे थे और इस कार्यक्रम की समाप्ति एलन एंड्रयू के वोट ऑफ बैंक्स के द्वारा किया गया। एडवोकेट दिवेश पोद्दार ने कहा की सरकार द्वारा लाई गई फेसलेस एसेसमेंट स्कीम अभी भी ठीक ढंग से काम नहीं कर पा रही हैइस समारोह में एफजेसीसीआई के अध्यक्ष श्री प्रवीण जैन छाबड़ा पूर्व अध्यक्ष श्री रणजीत गडोरिया, सीए अर्जुन सिंघानिया, एडवोकेट दिवेश पोद्दार, सीए अभिमन्यु तिवारी, पारस थापा, सी एस आदित्य खंडेलवाल ,सीए आलोक आनंद, सीए नीरज अग्रवाल, सीए सागर नंदन के अलावा और चार्टर्ड अकाउंटेंट डाक्टर वकील उपस्थित थे इसके अलावा प्रोफेशनल्स कांग्रेस रांची चैप्टर के पदाधिकारी गण एवं कार्यकर्ता मौजूद थे।

बिजली के करंट से घायल पक्षियों को डिहाइड्रेशन से बचायें

पटना, 13 सितंबर (वार्ता)। बिहार के पशु-पक्षी चिकित्सकों एवं संरक्षकों ने बिजली के करंट से घायल पक्षियों को डिहाइड्रेशन से बचाने की अपील करते हुए कहा कि ऐसी स्थिति में पानी और चीनी का घोल बनाकर पक्षी को देने से तेजी से सुधार संभव होता है। भागलपुर एवं बांका वन प्रमंडल के पशु चिकित्सा पदाधिकारी डॉ- संजीत कुमार ने पर्यावरण एवं पक्षी संरक्षण की दिशा में काम कर रही 'हमारी गौरैया और पर्यावरण योद्धा' की ओर से रविवार को 'घायल पक्षी का इलाज और संरक्षण विषय पर आयोजित ऑनलाइन परिचर्चा में कहा, ''हम जब भी किसी घायल पशु-पक्षी को देखें तो सबसे पहले हमें उनका घरेलू उपचार करना चाहिए जैसे, पानी और चीनी का घोल बनाकर पक्षी को देने से तेजी से सुधार संभव होता है या फिर पॉलिबिअन या नेउरोबिऔन दवा जो बहुत ही सस्ती है देनी चाहिये। यदि रक्तास्राव हो रहा हो तो ऐसे में हल्दी का लेप या फिटकिरी लगाने से खून निकलना बंद हो जाता है।'' डॉ कुमार ने कहा कि यदि किसी जंगली पक्षी का इलाज कर रहे हों तो इलाज उपरांत उसे तुरंत छोड़ देना चाहिए नहीं तो उसे ऐसा महसूस होगा कि वह किसी शिकारी के फंदे में आ गया है और हम अनजाने में उसकी जान बचाने के बजाय नुकसान ही कर देंगे। उन्होंने कहा कि इंटरनेट या विशेषज्ञों के माध्यम से जानकारी प्राप्त करके घायल पशु-पक्षियों को खाना देना चाहिए। पशु-पक्षियों के संरक्षण के तो नियम बहुत बने हुए हैं, लेकिन हम जन-जागरूकता के तरीके से ही बेहतर समाधान कर सकते हैं। गंगा प्रहरी, संरक्षक, पशु-पक्षी प्रेमी एवं शिक्षक ज्ञानचंद ज्ञानी ने कहा कि यदि हमें शुद्ध वातावरण चाहिए तो सबसे पहले वातावरण के सभी निवासियों यानी पशु-पक्षियों एवं जीव-जंतुओं का संरक्षण करना होगा। हमें जीव-जंतुओं के प्रति संवेदना का भाव रखना होगा। हमारी गौरैया के संवांजक और गौरैया संरक्षक-लेखक संजय कुमार ने कहा कि हम आए दिन सड़क किनारे किसी न किसी पक्षी या पशु को घायल अवस्था में देखते हैं लेकिन हमारे शहर उनकी मदद के लिए कभी आगे नहीं बढ़ते और ऐसे में उनकी मौत हो जाती। हमें यह समझने की आवश्यकता है कि प्रकृति के जीव-जंतुओं और मनुष्यों के बीच परस्पर संबंध हैं। पर्यावरण योद्धा, पटना के अध्यक्ष निशांत रंजन ने कहा कि पक्षियों और पर्यावरण के संरक्षण के लिये सबको मिलकर काम करना होगा।

हेमन्त सोरेन ने वीडियो जर्नलिस्ट बैजनाथ महतो पर जानलेवा हमले की कड़ी निन्दा की

रांची, 13 सितंबर (वार्ता)। झारखंड के मुख्यमंत्री हेमन्त सोरेन ने वीडियो जर्नलिस्ट बैजनाथ महतो पर बीती रात हुए जानलेवा हमले की कड़ी निन्दा की है और उनके शीघ्र स्वास्थ्य लाभ की कामना की है। मुख्यमंत्री ने रविवार को कहा कि आरोपी किसी भी हाल में बख्शे नहीं जायेंगे। इस बीच मुख्यमंत्री के पीस सलाहकार अभिषेक प्रसाद नेभी समाचार प्लस के वीडियो जर्नलिस्ट बैजनाथ महतो पर जानलेवा हमले की कड़े शब्दों में निंदा की है। श्री प्रसाद ने ईश्वर से उनके शीघ्र स्वास्थ्य लाभ की कामना की है।

इटावा में सगी बहनो से लिफ्ट के बहाने गैंगरेप करने वाले तीन दरिंदे गिरफ्तार

इटावा, 13 सितंबर (वार्ता)। उत्तर प्रदेश में इटावा जिले के सैफई इलाके में दो सगी बहनों को लिफ्ट के बहाने गैंगरेप करने वाले तीन आरोपियों को पुलिस ने गिरफ्तार कर लिया,आरोप है कि इन दरिंदो ने सिरेटर से पीड़ताओं को दागा था। वरिष्ठ पुलिस अधीक्षक डॉ- बृजेश कुमार सिंह ने आज यहां यह जानकारी दी। मैनपुरी जिले के कुरी क्षेत्र की रहने वाली दो सगी बहनों में से एक का पति से विवाद चल रहा था। दोनों बहन शुक्रवार को इटावा बाने पर शिकायत करने आई थी। पीड़ित बहनों ने बताया कि एक महिला ने उन्हें बाने बुलाया था। वहां उसके पति से समझौता हो गया था। जिसके बाद दोनों बहने टेंपो से शाम के समय सैफई आई थी । सैफई में कुछ समय तक ऑटो का इंतजार किया ,जब कोई सवारी नहीं मिली तो अंधेरा होने पर दोनों बहनों को हरकेश यादव नामक एक व्यक्ति मिला और उसने दोनों बहनों को हमदर्दी दिखाते हुए कहा कि हम भी करहल के रहने वाले है। आपको हम वहां छोड़ देंगे। उन्होंने बताया कि दोनों बहनों ने उस व्यक्ति पर विश्वास कर लिया। उसने कहा कि तुम भूखी होगी पहले खाना खालो फिर घर पहुंचा देंगे। जब उन्होंने विरोध किया को उन्हें मारा पीट और डरा धमका कर उसके साथ जबरदस्ती करने लगा फिर वह उन्हें होटल पर ले गए। हरकेश ने साथी अज्ञेवी को फोन करके द्वारा बुला लिया ,उस समय दोनों बहन होटल पर खाना खा रही थी। श्री सिंह ने बताया कि पीड़ताओं ने बताया कि उसी दौरान एक व्यक्ति शराब ले आया और दोनों जबरन पिलाने का प्रयास किया। आरोपियों ने उनके साथ दुराचार किया और जलती सिगरेट से जलाया था। उन्होंने बताया कि पुलिस ने आज तीनों आरोपियों में हरिकेश यादव निवासी झींगुपुर थाना सैफई,अश्वनी और साहिल चौबेपुर के रहने वाले है। अश्वनी और साहिल मेडिकल यूनिवर्सिटी में प्राइवेट एंबुलेंस चलाते हैं। घटना का मुख्य आरोपी हरकेश यादव पहले भी 307 के मामले में जेल जा चुका है। जो दबंग किस्म का है। आरोपियों के कैंजे से कार,शराब व पानी की बोतल ,चार गिलास नमकीन के पाउच भी मिले है। गिरफ्तार आरोपियों को जेल भेज दिया गया है।

कुशीनगर में चार तस्कर गिरफ्तार, पांच लाख का गांजा बरामद

कुशीनगर, 13 सितंबर (वार्ता)। उत्तर प्रदेश में कुशीनगर जिला पुलिस ने रामकोला इलाके से रविवार को वाहन सवार चार तस्करों को गिरफ्तार कर उनके कैंजे से 35 किलो गांजा बरामद किया,जिसकी कीमत करीब पांच लाख रुपये आंकी गई। पुलिस प्रवक्ता ने आज यहां यह जानकारी दी। उन्होंने बताया कि रामकोला पुलिस और क्राइम ब्रान्च की टीम संयुक्त रुप से सूचना के आधार पर लक्ष्मीगंज गेट के पास चेकिंग के वाहन सवार चार तस्करों पश्चिमी चम्पारन बिहार निवासी शम्भू ,धर्मेन्द्र ,सन्जू और कुशीनगर निवासी अक्षय कुमार को गिरफ्तार किया गया। गिरफ्तार आरोपियों के कैंजे से लगभग 05 लाख रुपये कीमत के 35 किलोग्राम गांजा बरामद किया गया। उन्होंने बताया कि गिरफ्तार आरोपियों को जेल भेज दिया।

उन्नाव पुलिस ने किए चोर गिरोह के आठ बदमाश गिरफ्तार,लाखों का माल बरामद

उन्नाव, 13 सितंबर (वार्ता)। उत्तर प्रदेश में उन्नाव की सदर कोतवाली पुलिस ने चोरी करने वाले गिरोह के आठ सदस्यों को गिरफ्तार कर उनके कैंजे से नकदी और लाखों रुपये की एल्युमिनियम सिल्ली बरामद की। पुलिस प्रवक्ता ने यहां यह जानकारी दी। उन्होंने बताया कि कोतवाली सदर व क्राइम ब्रान्च की टीम ने रविवार को संयुक्त रुप से सूचना के आधार पर मगरवारा रेलवे स्टेशन के पास चेकिंग के दौरान आठ शातिर चोरो उन्नाव निवासी रंजीत उर्फ घसीटे ,बादल ,आशीष उर्फ जैनी उर्फ सोनू ,आकाश ,गौरव ,शुभम उर्फ लाला ,मो0 ईंडा और अंकित को गिरफ्तार किया । गिरफ्तार आरोपियों के कैंजे व निशादेही पर चोरी के 52 हजार 100 रुपये नगद, चोरी की 39 सिल्ली एल्युमिनिया वजन लगभग 02 कुन्तल 56 किलो 500 ग्राम, दो तमंचे, कारतूस और टाटा लोडर वाहन बरामद किया। उन्होंने बताया कि कोतवाली सदर इलाके में हुई चोरी की घटनाओं के सम्बन्ध में दर्ज मामलों में आरोपियों की गिरफ्तारी व माल की बरामदगी के प्रयास किये जा रहे थे। इसी क्रम में सूचना मिलने पर पुलिस ने अठाज इन बदमाशों को गगिरप्तार कर माल व नकदी बरामद की दी। बरामद एल्युमिनियम सिल्ली बाना कोतवाली सदर व गंगाघाट पर दर्ज चोरी की घटनाओं से सम्बन्धित है। गिरफ्तार आरोपियों को जेल भेज दिया।

चार वाहन चोर गिरफ्तार,पांच वाहन बरामद

देवरिया, 13 सितंबर (वार्ता)। उत्तर प्रदेश की देवरिया पुलिस ने बनकटा इलाके से चार बदमाशों को गिरफ्तार कर उनके कैंजे से चोरी के पांच चार पहिया वाहन बरामद किए हैं। पुलिस प्रवक्ता ने आज यहां यह जानकारी दी। उन्होंने बताया कि बनकटा पुलिस और क्राइम ब्रान्च की टीम ने संयुक्त रुप से कार्रवाई करते हुए आज बिहार सीमा प्रतापपुर के पास चेकिंग के दौरान वाहन चोरों छपरा बिहार निवासी पप्पू कुमार,गुकू कुमार, सुधीर कुमार और राहुल को गिरफ्तार किया गया।

CMYK

विश्व कप जीतने के मक़सद से हम मैदान में उतरेंगे : शाकिब

ढाका, 13 सितम्बर (वार्ता)। बंगलादेश के पूर्व कप्तान और दिग्गज हरफ़नमौला शाकिब अल हसन का कहना है कि उनकी टीम टी-20 विश्व कप जीतने के मक़सद से मैदान में उतरेगी। उन्होंने कहा कि बंगलादेश के पास विश्व कप की तैयारियों के लिए पर्याप्त समय है और ऑस्ट्रेलिया व न्यूज़ीलैंड को सीरीज़ हराने के बाद टीम का मनोबल भी काफ़ी ऊंचा है। बंगलादेश की टीम टूर्नामेंट के अपने पहले मैच से लगभग दो सप्ताह पहले ओमान की राजधानी मस्कट में पहुंच जाएगी। वहीं शाकिब और मुस्तफ़िज़ुर रहमान वहां पहले से आईपीएल खेल रहे होंगे। शाकिब ने कहा, ‘‘मुझे उम्मीद है कि आईपीएल से हमें टी20 विश्व कप की तैयारियों में मदद मिलेगी। हम उन्हीं पिचों और परिस्थितियों में खेलेंगे, जहां विश्व कप खेला जाना है। फ़ज़ि और मैं, अपने अनुभव टीम के साथ भी साझा करेंगे, जो कि काफ़ी उपयोगी होगा। शाकिब ने आगे कहा, ‘‘इसके अलावा पूरी टीम भी विश्व कप के 15-16 दिन पहले ओमान पहुंच जाएगी, जिससे टीम को पिच और परिस्थितियों को समझने में मदद मिलेगी। हम जीतने की मानसिकता से वहां जा रहे हैं, जो विश्व कप के हमारे अभियान में काफ़ी सहायक होगा।‘‘

हालांकि शाकिब ने ढाका के शेरे बांग्ला स्टेडियम के पिच की फिर से आलोचना की, जहां पर बंगलादेश की टीम ने ऑस्ट्रेलिया और न्यूज़ीलैंड को हराकर लगातार दो टी20 सीरीज़ जीता है। शाकिब ने दोनों सीरीज़ में 100 से अधिक रन बनाए, हालांकि धीमी पिचों के कारण उनका स्ट्राइक रेट केवल 97-54 का रहा। न्यूज़ीलैंड के ख़िलाफ़ पहले मैच की समाप्ति के बाद शाकिब ने कहा था कि ढाका कि यह पिच बल्लेबाज़ों की विश्व कप तैयारी में बिल्कुल भी सहायक नहीं है। उन्होंने कहा, ‘‘इस पिच पर लगातार नौ मैच खेलने वाले बल्लेबाज़ों को अपना प्रदर्शन भूलना होगा, नहीं तो वे विश्व कप में दबाव के साथ जाएंगे। अगर कोई बल्लेबाज़ इस पिच पर 10 से 15 मैच खेल ले तो उसका करियर समाप्त हो सकता है। इससे अच्छा इसे भूल जाना ही बेहतर है क्योंकि हमें विश्व कप में देश के लिए खेलना और जीतना है।‘‘ हालांकि उन्होंने यह भी कहा कि लगातार मैच और सीरीज़ जीतना टीम के लिए बहुत अच्छा है क्योंकि इससे टीम बड़े हुए मनोबल के साथ टी20 विश्व कप में उतरेगी।

हरियाणा में होगी पहली जूनियर नेशनल बीच रेसलिंग चैंपियनशिप

गुरुग्राम, 13 सितम्बर (वार्ता)। भारतीय कुश्ती संघ के तत्वावधान में होने वाली पहली जूनियर नेशनल बीच रेसलिंग चैंपियनशिप की मेजबानी का मौका हरियाणा को मिला है। दो दिवसीय इस चैंपियनशिप का आगाज हरियाणा दिवस 1 नवम्बर को हिसार जिले के ऐतिहासिक गांव मोठ स्थित सृष्टि इंटरनेशनल स्पोर्ट्स स्कूल नारनौंद के ग्राउंड में होगा। यह ऐलान भारतीय बीच कुश्ती के नवनियुक्त राष्ट्रीय सहसंयोजक बिजेंद्र लोहान ने किया। वह राष्ट्रीय सह-संयोजक बनने के बाद पहली बार गुरुग्राम में राह ग्रुप फाउंडेशन की से आयोजित सम्मान समारोह में हिस्सा ले रहे थे। इससे पहले राह क्लब गुरुग्राम की ओर से उनका अलग-अलग स्थानों पर स्वागत किया गया। इससे पहले नव नियुक्त राष्ट्रीय सह-संयोजक बिजेंद्र लोहान ने बीच रेसलिंग जूनियर नेशनल चैम्पियनशिप की मेजबानी हरियाणा राज्य को देने व उन्हें राष्ट्रीय स्तर पर महत्वपूर्ण दायित्व देने पर भारतीय कुश्ती संघ के अध्यक्ष सांसद बृज भूषण शरण सिंह व बीच कुश्ती के नेशनल चेयरमैन डॉ- रोहताश सिंह नांदल का आभार जताया है। लोहान के अनुसार पहली जूनियर नेशनल बीच रेसलिंग चैंपियनशिप में आंध्र प्रदेश, अरुणाचल प्रदेश, असम, बिहार, छत्तीसगढ़, गोवा, गुजरात, हरियाणा, हिमाचल प्रदेश, झारखंड, कर्नाटक, केरल, मध्य प्रदेश, महाराष्ट्र, मणिपुर, मेघालय, मिजोरम, नागालैंड, ओडिशा, पंजाब, राजस्थान, सिक्किम, तमिलनाडु, तेलंगाना, त्रिपुरा, उत्तर प्रदेश, उत्तराखंड व पश्चिम बंगाल की टीमें हिस्सा लेंगी। उन्होंने बताया कि जल्द ही इस चैम्पियनशिप का पूरा खाका जमीन पर उतारा जाएगा। उनके अनुसार अखाड़े की कुश्ती कहे जाने वाली इस बीच कुश्ती में समय सीमा तीन मिनट होगी, जबकि अखाड़े का रेडियस सात मीटर होगा। उनके अनुसार पहले तीन अंक जीतने वाले खिलाडिय़ें को विजेता घोषित किया जाएगा।

लड़कों व लड़कियों की प्रथम जूनियर नेशनल बीच रेसलिंग चैंपियनशिप 17 से 20 आयु वर्ग के खिलाड़ी हिस्सा ले सकेंगे। इसमें लड़कियों के लिए 50 किलोग्राम, 60 किलोग्राम व 60 से अधिक भार वर्ग में मुकाबले होंगे, जबकि लड़कों के लिए 60 किलोग्राम, 70 किलोग्राम, 80 किलोग्राम व 80 किलोग्राम से अधिक भार वर्ग रखा गया है। इस दौरान राह ग्रुप फाउंडेशन के नेशनल चेयरमैन नरेश सेलपाड़, संरक्षक प्रवीन त्यागी, वाईस चेयरमैन सुरेश क्रांतिकारी, सचिव सोनू विसरवाल, किरण भुम्बक सहित भारी संख्या में पदाधिकारी व सदस्यगण मौजूद रहे। बीच कुश्ती के नेशनल चेयरमैन डॉ- रोहताश सिंह नांदल व बीच रेसलिंग हरियाणा के सह-संयोजक व केश कला एवं कौशल विकास बोर्ड के निदेशक नरेश सेलपाड़ के अनुसार जूनियर नेशनल बीच रेसलिंग चैंपियनशिप के विजेताओं को वर्ल्ड चैम्पियनशिप में भाग लेने का अवसर मिलेगा। सेलपाड़ के अनुसार बीच रेसलिंग में किसी भी भार वर्ग में एक प्रदेश से मात्र एक ही खिलाड़ी भाग लेता है, जबकि सामान्य कुश्ती में स्टेट स्तर पर स्वर्ण, रजत व कांस्य पदक विजेताओं को भाग लेने के अवसर मिलते हैं।

राजस्थान लॉयर्स गोल्फ टूर्नामेंट में मोहम्मद शमीम रहे विजेता

जयपुर, 13 सितंबर (वार्ता)। राजस्थान लॉयर्स गोल्फ टूर्नामेंट में अधिवक्ता मोहम्मद शमीम विजेता रहे। रामबाग गोल्फ क्लब पर आयोजित इस टूर्नामेंट में सीनियर अधिवक्ता आर के माथुर एवं मनीष कुमावत एडवोकेट उपविजेता,लागेस्ट ड्राइव के विजेता अधिवक्ता संदीप माथुर एवं नियरेस्ट टी पिन के विजेता अधिवक्ता सुनील मल्होत्रा रहे हैं। टूर्नामेंट का उद्घाटन राजस्थान उच्च न्यायालय जयपुर के वरिष्ठ न्यायाधीश गोवर्धन बाहेदार ने किया। इसमें न्यायालय के न्यायाधीश अशोक गौड एवं अनेक अधिवक्ताओं ने भाग लिया। टूर्नामेंट का आयोजन मनीष कुमावत एडवोकेट एवं आक्रश माथुर एडवोकेट ने किया। सीनियर अधिवक्ता ए के गुप्ता ने विजेताओं को ट्रॉफी देकर सम्मानित किया। इस मौके पर वरिष्ठ अधिवक्ता आर ए कड्डा एवं पंकज धीवा ने सभी गोल्फर्स की हौसला अफजाई की एवं विजेताओं को बधाई दी।

विश्व नंबर एक जोकोविच को हरा कर यूएस ओपन 2021 के विजेता बने डेनिल मेदवेदेव

न्यूयॉर्क, 13 सितंबर (वार्ता/स्पूतनिक)। विश्व के नंबर दो टेनिस खिलाड़ी रूस के डेनिल मेदवेदेव ने यहां रविवार रात को विश्व के नंबर एक खिलाड़ी सर्बिया के नोवाक जोकोविच का साल में चारों ग्रैंड स्लैम जीतने का सपना तोड़ते हुए यूएस ओपन 2021 का पुरुष एकल खिताब जीत लिया। मेदवेदेव ने शानदार खेल दिखाते हुए शीर्ष वरीयता प्राप्त जोकोविच को लगातार सेटों में 6-4, 6-4,6-4 से हराया। इस साल फरवरी में ऑस्ट्रेलिया ओपन फाइनल में जोकोविच से हारने वाले 25 वर्षीय मेदवेदेव ने अपने करियर का पहला ग्रैंड स्लैम खिताब जीता, जबकि जोकोविच इस हार के साथ एक सीजन में चार ग्रैंड स्लैम जीतने की उपलब्धि हासिल करने से चूक गए। उल्लेखनीय है कि जोकोविच ने इस साल ऑस्ट्रेलियन ओपन, फ्रेंच ओपन और विंबलडन खिताब जीता था और यूएस ओपन खिताब जीतने के बाद वह ऑस्ट्रेलिया के रॉड लेवर के बाद 52 वर्षों में पहली बार एक सीजन में चार ग्रैंड स्लैम जीतने वाले टेनिस खिलाड़ी बन जाते, लेकिन एकतरफा हार के साथ उनका यह सपना टूट गया। इस हार के साथ जोकोविच का स्पेन के राफेल नदाल और स्विट्जरलैंड के रोजर फेडरर से सर्वाधिक ग्रैंड स्लैम जीतने के मामले में आगे निकलने का सपना भी टूट गया। तीनों के इस समय एक बराबर 20 ग्रैंड स्लैम खिताब हैं। दूसरी तरफ मेदवेदेव इस खिताब के साथ ग्रैंड स्लैम खिताब को जीतने वाले वेवेगेनी कार्फेलनिकोव और मरात साफिन के बाद तीसरे रूसी खिलाड़ी बन गए।

मेदवेदेव ने अपनी जीत के बाद कहा,‘‘आप नहीं जानते कि आप अपने करियर में कब ग्रैंड स्लैम जीत सकते हैं। इस जीत से मुझे काफी ख़ुशी महसूस हो रही है। यह मेरा पहला ग्रैंड स्लैम है मैं नहीं जानता कि मैं तब कैसा महसूस करूंगा जब मैं दूसरा या तीसरा ग्रैंड स्लैम जीतूंगा। यह मेरा पहला ग्रैंड स्लैम है और इसके मेरे लिए बहुत मायने हैं इसलिए मैं बहुत खुश हूं। अपनी सेमीफाइनल जीत के बाद मेदवेदेव ने कहा था कि वह घुटनल में जोकोविच के ख़िलाफ़ कघ संघर्ष करेंगे और उन्होंने अपना बादा पूरा कर दिखाया। जोकोविच घुटनल के दौरान हताशा में दिखाई दिए और उन्होंने अपने हाथों से मौकों को फिसल जाने दिया। दूसरे सेट में वह पहले दो रिटर्न गेमों में रूसी खिलाड़ी की सर्विस तोड़ने के मौके चूक गए जिसके बाद वह वापसी नहीं कर पाए। मेदवेदेव दो साल पहले यूएस ओपन के घुटनल में पहुंचे थे लेकिन नडाल से उन्हें पांच सेटों में हार का सामना करना पघ था। मेदवेदेव ने पहले गेम से ही मैच पर अपना नियंत्रण रखा और अपने करियर की सबसे बघी जीत दो घंटे 15 मिनट में हासिल की।

रूसी खिलाड़ी ने ट्रॉफी सेरेमनी के दौरान कहा ,‘‘मैं आपके प्रशंसकों और नोवाक से माफी मंगिना चाहता हूं। मैंने ऐसा किसी से नहीं कहा लेकिन मैं आज सबके सामने कहना चाहता हूं कि मैं यहां आप इतिहास के सबसे महान टेनिस खिलाड़ी हो। ‘‘ 25 वर्षीय मेदवेदेव ने तीसरे सेट में 5-2 के स्कोर पर अपने पहले चैंपियनशिप पॉइंट पर डबल फाल्ट किया और गेम में बाद में पहली बार मैच में अपनी सर्विस गंवाई। दर्शकों की भीड़ ने यहां से जोकोविच का वापसी के लिए उत्साहवर्धन करना शुरू किया और मेदवेदेव अगले मैच पॉइंट पर फिर डबल फाल्ट कर बैठे , लेकिन मैच में सफलतापूर्वक सर्विस करते हुए उन्होंने उस समय खिताब जीत लिया जब जोकोविच का बैकहैंड रिटर्न नेट में उलझ गया। मेदवेदेव ने मैच में आठ बार में चार ब्रेक अंक भुनाए जबकि छह मौकों में मात्र एक बार अपनी सर्विस गंवाई।

‘पंत, पांड्या, जडेजा और अश्विन को एक साथ खेलते देखना चाहता हूं‘ : चैपल

मेलबोर्न, 14 सितम्बर (वार्ता)। पूर्व ऑस्ट्रेलियाई कप्तान इयान चैपल ने कहा है कि इस बात में कोई संदेह नहीं कि भारत एक मजबूत टेस्ट टीम है। लेकिन अच्छी टीमें हमेशा सुधार की सम्भावना ढूंढती रहती हैं। चैपल ने क्रिकइंफो पर अपने कालम में कहा कि भारतीय टीम ने पहले ऑस्ट्रेलिया में सीरीज़ जीतकर और फिर इंग्लैंड को 2-1 से पछाड़कर लगातार ऐसा साबित किया है। घर पर तो वे पहले से ही अपराजेय हैं। लेकिन इसका मतलब यह नहीं है कि टीम में सुधार की संभावना ही नहीं है। अच्छी टीमें हमेशा सुधार की संभावना ढूंढती रहती हैं, तभी वे शीर्ष पर होती हैं। 1920 के दशक में ऑस्ट्रेलिया के कप्तान हर्बी कॉलिंस ने कहा था कि टीम चयन का आधार टीम संतुलन होना चाहिए। उन्होंने कहा कि भारत का सही टीम संतुलन वही है, जिसमें ऑफ स्पिनर रविचंद्रन अश्विन अनिवार्य रूप से शामिल हों। वह सभी परिस्थितियों के गेंदबाज़ हैं, जैसा कि उन्होंने ऑस्ट्रेलिया में साबित किया था। इसलिए भारतीय टीम मैनेजमेंट को उन्हें अंतिम एकादश में फिट करने की जरूरत है।

चैपल ने कहा कि दाएं और बाएं हाथ के बल्लेबाज़ मध्य क्रम में एक साथ खेलें, इसलिए ओवल टेस्ट की दोनों पारियों में रवींद्र जडेजा को नंबर पांच पर भेजा गया। अगर जडेजा इस क्रम पर सफल हो जाते हैं, तो भारतीय टीम को तेज़ गेंदबाज़ी ऑलराउंडर की पहेली सुलझानी होगी। अगर हार्दिक पांड्या पूरी तरह फिट होते हैं, तो वह इस स्थान के सबसे प्रमुख दावेदार होंगे, लेकिन हाल के दिनों में शार्दुल ठाकुर भी एक विकल्प बन कर उभरे हैं। यह भारतीय टीम की गहराई को दिखाता है। उन्होंने लिखा कि निचले मध्य क्रम में जडेजा, पंत, पांड्या और अश्विन की उपस्थिति भारतीय बल्लेबाज़ी को मजबूती और गहराई प्रदान करेगी। इसके बाद तीन तेज़ गेंदबाज़, खिलाने का विकल्प हमेशा खुला रहेगा, जो स्पिनर्स और पांड्या के साथ किसी भी पिच और परिस्थितियों में 20 विकेट लेने का माद्दा रखते हैं।

चैपल ने कहा कि जडेजा-पंत-पांड्या-अश्विन की चौकड़ी की सबसे अच्छी बात है कि ये बल्लेबाज़ी में विविधता प्रदान करेंगे। पंत इस चौकड़ी के सर्वश्रेष्ठ बल्लेबाज़ हैं, वह नंबर पांच पर आ सकते हैं, ख+तरनाक तब जब भारत पहले बल्लेबाज़ी करे। लेकिन अगर भारत दूसरे नंबर पर बल्लेबाज़ी करता है और पंत विकेटकीपिंग के कारण थके होते हैं, तो जडेजा या पांड्या में से कोई नंबर पांच पर आ सकता है। पंत, जडेजा और पांड्या की सबसे ख+तरनाक बात यह है कि ये तीनों आक्रामक खिलाड़ी हैं और मैच के किसी भी मोड़ पर रन गति बढ़ाने की क्षमता रखते हैं। अगर भारत ने अच्छी शुरुआत की हो, तो वे इसे बड़ी पारी में बदल सकते हैं। वहीं लक्ष्य का पीछा करने की स्थिति में भी वे उपयोगी हैं। ऐसी स्थिति में भारत को अतिरिक्त रहाने को ढूँप करना होगा। इसका एकमात्र नुकसान यह होगा कि भारत एक अच्छा स्लिप फ़ील्डर खो देगा। चैपल ने कहा कि टेस्ट मैचों में भी रोहित शर्मा उपकप्तानी की जिम्मेदारी निभाने के लिए तैयार दिख रहे हैं। अगर भारतीय टीम अपने मध्यक्रम में यह बदलाव कर अश्विन को प्राथमिकता देती है तो यह और भी घातक टीम हो जाएगी। अन्य टीमों के लिए यह बहुत ख+तरनाक बात है कि सबसे सफल टीम होने के बावजूद भारतीय टीम में अभी भी सुधार की गुंजाइश है।

पूर्व पाकिस्तान क्रिकेट कप्तान रमीज राजा पीसीबी के अध्यक्ष नियुक्त

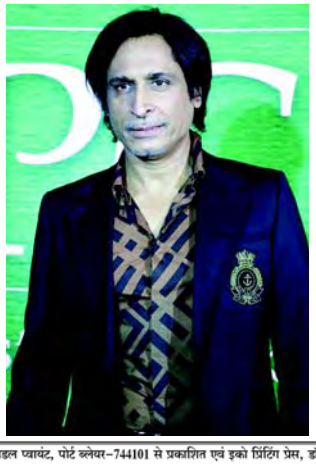

कराची, 13 सितंबर (वार्ता)। पूर्व पाकिस्तान क्रिकेट टीम के कप्तान रमीज राजा को सोमवार को पीसीबी चुनाव आयुक्त न्यायमूर्ति (सेवानिवृत्त) शेख अजमत सईद की अध्यक्षता में हुई विशेष बैठक में तीन वर्ष के कार्यकाल के लिए सर्वसम्मति से और निर्विरोध पाकिस्तान क्रिकेट बोर्ड (पीसीबी) का अध्यक्ष चुना गया। राजा ने अध्यक्ष नियुक्त होने के बाद बोर्ड ऑफ ग्रुप्स को संबोधित करते हुए कहा, ‘‘ मुझे पीसीबी अध्यक्ष के रूप में चुनने के लिए मैं आप सभी का शुक्रगुजार हूं और यह सुनिश्चित करने के लिए कि पाकिस्तान क्रिकेट मैदान और मैदान के बाहर दोनों जगह मजबूत होता रहे मैं आपके साथ काम करने के लिए तत्पर हूं। उल्लेखनीय है कि राजा को पीसीबी के संरक्षक तथा पाकिस्तान के प्रधानमंत्री इमरान खान द्वारा इस पद के लिए नामित किया गया था। 1992 विश्व कप विजेता अब्दुल हफीज कारदार (1972 से 1977), जावेद बुर्की (1994 से 1995) और एजाज बट (2008 से 2011) के बाद राजा अब पीसीबी का नेतृत्व करने वाले चौथे अंतरराष्ट्रीय क्रिकेटर बन गए हैं।

राजा ने कहा, ‘‘ मेरी एक मुख्य प्राथमिकता पाकिस्तान की पुरुष क्रिकेट टीम में उसी संस्कृति, मानसिकता, रवैये और दृष्टिकोण को पेश करने में मदद करना होगा, जिसने कभी पाकिस्तान को सबसे खतरनाक क्रिकेट टीमों में से एक बनाया था। एक संगठन के रूप में हम सभी को राष्ट्रीय टीम के पीछे खड़े रहने और उन्हें मुमकिन सहायता और समर्थन प्रदान करने की जरूरत है ताकि वह क्रिकेट के उस ब्रांड का निर्माण कर सके, जिसकी प्रशंसकों को भी उम्मीद होती है जब भी टीम खेल के मैदान में कदम रखती है। ’’ पीसीबी अध्यक्ष ने कहा, ‘‘ जाहिर है एक पूर्व क्रिकेटर के रूप में मेरी दूसरी प्राथमिकता हमारे अतीत और वर्तमान क्रिकेटरों के कल्याण पर नजर रखना होगा। यह खेल हमेशा क्रिकेटरों से ही रहा है और इन्हीं से रहेगा। क्रिकेटर अपनी वर्तमान स्थिति से अधिक मान्यता और सम्मान के पात्र हैं। ’’ उल्लेखनीय है कि राजा ने 1984 से लेकर 1997 तक 255 अंतरराष्ट्रीय मैचों में पाकिस्तान क्रिकेट टीम का प्रतिनिधित्व किया है, जिसमें उन्होंने 8674 रन बनाए हैं। 2003 से 2004 तक उन्होंने शहरयार खान की अध्यक्षता में पीसीबी के मुख्य कार्यकारी अधिकारी (सीईओ) के रूप में भी काम किया था।

बल्लेबाज ब्रैंडन टेलर ने अंतरराष्ट्रीय क्रिकेट से संन्यास की घोषणा की

हरारे, 13 सितंबर (वार्ता)। जिम्बाब्वे के अनुभवी विकेटकीपर बल्लेबाज ब्रैंडन टेलर ने अंतरराष्ट्रीय क्रिकेट से संन्यास लेने की घोषणा की है। टेलर ने रविवार को एक ट्वीट में कहा, ‘‘ मैं आज बेलफास्ट में आयरलैंड के खिलाफ तीसरे और आखिरी वनडे मैच के बाद अंतरराष्ट्रीय क्रिकेट से संन्यास ले लूंगा। यह घोषणा करते हुए मेरा मन बहुत भारी है कि कल मेरे प्यारे देश के लिए मेरा आखिरी मैच होगा। 17 साल के करियर में काफी उतार-चढ़ाव आए। इसने मुझे बिनम्र होना सिखाया है। यहां बात हमेशा खुद को याद दिलाने की है कि मैं जिस स्थिति में था, वहां मैं कितना भाग्यशाली था। गर्व के साथ ब्लम्स पहनना और मैदान पर अपना शत प्रतिशत देना हमेशा याद रहेगा। मेरा लक्ष्य हमेशा टीम को बेहतर स्थिति में खड़ा करना था। ’’ वर्ष 2004 में अंतरराष्ट्रीय क्रिकेट में पदार्पण करने वाले टेलर ने अपने अब तक के करियर में 34 टेस्ट, 204 वनडे और 45 टी-20 मुकाबले खेले हैं। वह आज आयरलैंड के खिलाफ अपने करियर का आखिरी अंतरराष्ट्रीय मैच खेलेंगे, जिसमें उनके पास वनडे प्रारूप में जिम्बाब्वे के शीर्ष रन स्कोरर बनने का मौका है। फिलहाल वह वनडे प्रारूप में रनों के मामले में हमवतन दिग्गज बल्लेबाज एंडी फ्लॉवर से 109 रन पीछे हैं। वनडे में पहले ही 11 शतक उनके नाम हैं, जिसकी बदौलत वह वनडे में सर्वाधिक शतक लगाने वाले देश के शीर्ष खिलाड़ी हैं। 34 टेस्ट मैचों में 2320 रनों के साथ वह टेस्ट प्रारूप में जिम्बाब्वे के चौथे सर्वाधिक रन बनाने वाले खिलाड़ी हैं, जबकि टी-20 क्रिकेट में वह रनों के लिहाज से हैमिल्टन मसाकादजा और सीन विलियम्स के बाद तीसरे स्थान पर हैं। उल्लेखनीय है कि टेलर 2015 आईसीसी विश्व कप में जिम्बाब्वे के शीर्ष रन-स्कोरर रहे थे। उनका इंग्लैंड के नॉटिंघमशायर काउंटी क्लब के साथ भी करार है। वह 2019 आईसीसी विश्व कप क्वालिफायर के लिए राष्ट्रीय टीम में लौटने से पहले तीन सत्रों तक नॉटिंघमशायर के लिए खेले थे।

ग्राहकों को मानसून के लिए विशेष व्यंजन

कोलकाता, 13 सितम्बर। मानसून के दौरान आरामदेह भोजन की पेशकश करने के लिए शहर में कई विकल्प हैं। यहां सात मानसून पसंदीदा लजीज व्यंजन हैं जो आपको बेहद पसंद आएंगे-

अनप्लग्ड कॉर्टयार्ड:

बस अपने आप को अनप्लग्ड कॉर्टयार्ड में एक टेबल बुक करें, क्योंकि विक्टोरिया मेमोरियल के गुंबद और धुंधली बारिश (प्राकृतिक) फिल्टर के माध्यम से सिटीस्केप के उच्च उत्थान को देखने के जादू को कुछ भी नहीं हरा सकता है, जबकि आप यूसी सिग्नेचर सेवरी डिश। - उनके मेन्यू से वेज स्प्रिंग रोल जैसे मुंह में पानी भरने वाले व्यंजनों का स्वाद लेते हैं।

कैंटीन पब और ग्रब:

यदि आप शहरी माहौल के बीच मानसून के साथ आने वाली हरी-भरी हरियाली को याद कर रहे हैं, तो फिर से, कैंटीन आपकी जगह है। मामुली माची फ्राई को उनके साबधानीपूर्वक तैयार किए गए मेनू से ऑर्डर करें और मानसून, हरियाली के लिए हाँ कहें और उन अच्छे पुराने कैंटीन के दिनों में वापस कदम रखें। इस प्रकार से अमीनिया के अलग-अलग आउटलेट्स में सात अलग-अलग व्यंजनों का जायका उपलब्ध है। लोग अपने पसंद अनुसार इन लजीजी व्यंजनों के स्वाद का मजा उठा सकते हैं। मानसून के इस समय अमीनिया के फिश ईंगनी कबाब टाई करें। महली के गर्म टुकड़े और टॉपिंग एक लजीज स्वाद के साथ आते हैं। यदि आप एक सच्चे बॉग हैं, तो आप इस मछली कबाब का जायका लेने के लिए खुद को रोक नहीं पाएंगे। अमीनिया आउटलेट्स 57, बालीगंज गार्डन, गरियाहाट, कोलकाता-700019, चिनार पार्क: राजारहाट मेन रोड, कर्नाटक बैंक के सामने, चिनार पार्क, सुकांत पल्ली, बागुईआटी, कोलकाता-700136 में उपलब्ध है।

• प्रकाशक व मुद्रक टी दुर्गा राव की ओर से 97/2, एम. जी. रोड, मिडल प्वायंट, पोर्ट ब्लेयर-744101 से प्रकाशित एवं इको प्रिंटिंग प्रेस, डॉलीगंज, पोर्ट ब्लेयर-744103 से मुद्रित • स्वत्वाधिकारी : आशीष लाहा • मुख्य संपादक : विजय कुमार रॉय • संपादक : आर. पी. शर्मा
• Printed and published by T Durga Rao, on behalf of Asish Laha and printed at Echo Printing Press, Dollygunj, Port Blair : 744103 and published at 97/2, M. G. Road, Middle Point, Port Blair : 744101, Editor-in-Chief : Vijay Kumar Roy, Editor : R. P. Sharma* (* Responsible for selection of news under the PRB Act)

एलपीजी डिस्ट्रीब्यूटरों की नियुक्ति हेतु सूचना

इंडियन ऑयल कॉर्पोरेशन लि. (आईओसीएल) अंडमान एवं निकोबार द्वीपसमूह में यहाँ उल्लिखित विभिन्न श्रेणियों से संबंधित उम्मीदवारों से नीचे उल्लिखित लोकेशनों पर विभिन्न श्रेणियों के अधीन एलपीजी डिस्ट्रीब्यूटर नियुक्त करने का प्रस्ताव रखता है:

ग्रामीण वितरक लोकेशनों के लिए

क्र. सं.	तेल कंपनी	लोकेशन (गांव)	ग्राम पंचायत	तहसील	जिला	श्रेणी**	बाजार/एलपीजी डिस्ट्रीब्यूटरशिप का प्रकार	सिक्योरिटी डिपॉजिट (रु. लाख में)	मार्केटिंग प्लान
1	आईओसी	बम्बूफ्लाट	बम्बूफ्लाट–1	फरारगंज	दक्षिण अंडमान	ओपन	ग्रामीण	4	2016-17
2	आईओसी	मायाबंदर	मायाबंदर	मायाबंदर	उत्तर एवं मध्य अंडमान	ओपन	ग्रामीण	4	2016-17

दुर्गम क्षेत्रीय वितरक लोकेशनों के लिए

क्र. सं.	तेल कंपनी	लोकेशन (गांव/गाँव का समूह)	ग्राम पंचायत	सब डिवीजन	तहसील	जिला	श्रेणी**	बाजार/एलपीजी डिस्ट्रीब्यूटरशिप का प्रकार (दुर्गम क्षेत्रीय वितरक)	सिक्योरिटी डिपॉजिट (रु. लाख में)	मार्केटिंग प्लान
1	आईओसी	कदमतला, एराटिलजिग	कदमतला	मध्य अंडमान	रंगत	उत्तर एवं मध्य अंडमान	ओबीसी	डीकेवी	3	2016-17
2	आईओसी	निलाम्बुर, कंचनगढ़, बेजोयगढ़, सुंदरगढ़, नयागढ़	निलाम्बुर, सुंदरगढ़	मध्य अंडमान	रंगत	उत्तर एवं मध्य अंडमान	ओपन	डीकेवी	4	2016-17

** संक्षिप्त शब्द निम्नलिखित अनुसार इस्तेमाल किया गया:

ओपन – खुली श्रेणी, **ओबीसी** – अन्य पिछड़ी जाति श्रेणी।

1 एलपीजी डिस्ट्रीब्यूटर के चयन के लिए पात्रता की शर्तें, एलपीजी गोदाम के लिए जमीन/एलपीजी गोदाम, शोरूम हेतु जमीन/तैयार शोरूम के लिए आवश्यक संरचना, सिलिंडरों की होम डिलीवरी हेतु संरचना आदि पर विस्तृत दिशानिर्देश सहित चयन प्रक्रिया का विवरण एलपीजी डिस्ट्रीब्यूटर के चयन हेतु ब्रोशर (पुस्तिका) में दिया गया है, जिसे आईओसीएल की वेबसाइट **www.iocl.com** से डाउनलोड किया जा सकता है। ब्रोशर (पुस्तिका) वेबसाइट **www.lpgvitarakchayan.in** से भी डाउनलोड किया जा सकता है।

2 शहरी वितरक, रुर्बन वितरक, ग्रामीण वितरक अथवा दुर्गम क्षेत्रीय वितरक (जहाँ जो भी लागू हो) के रूप में चयन हेतु आवेदन करने को इच्छुक तथा पात्रता की शर्तों को पूरा करने वाले सभी व्यक्ति वेबसाइट : **www.lpgvitarakchayan.in** पर लॉग ऑन करें तथा वेबसाइट पर खुद का पंजीकरण करवाएँ। एकबार पंजीकरण हो जाने पर, वे लॉग इन कर सकेंगे तथा आवश्यक विवरण को हर तरह से पूरा भरके अपने आवेदन दिनांक **21.10.2021** को अपराह्न 17.00 बजे तक या उससे पहले ऑनलाइन जमा कर सकेंगे। आवेदन पत्र जमा करने से पहले उम्मीदवार को पासपोर्ट आकार में अपने फोटो तथा अपने हस्ताक्षर की स्कैन की हुई प्रति एक अलग फाइल में अपलोड करना होगा तथा उन्हें वेबसाइट **www.lpgvitarakchayan.in** पर उपलब्ध इंटरनेट बैंकिंग/डेबिट कार्ड/क्रेडिट कार्ड की सुविधा के जरिए लागू अनुसार अप्रतिदेय आवेदन शुल्क भी जमा करना होगा। ग्रामीण वितरक तथा दुर्गम क्षेत्रीय वितरक के लिए लागू अप्रतिदेय आवेदन शुल्क नीचे दी गयी तालिका 1 में दर्शाया गया है :

तालिका 1 – ग्रामीण वितरक लोकेशनों तथा दुर्गम क्षेत्रीय वितरक लोकेशनों के लिए अप्रतिदेय आवेदन शुल्क

श्रेणी	अप्रतिदेय आवेदन शुल्क
खुली	रु. 8,000 (रुपये आठ हजार मात्र)**
अन्य पिछड़ी जाति	रु. 4,000 (रुपये चार हजार मात्र)
अनुसूचित जाति/अनुसूचित जनजाति	रु. 2,500 (रुपये दो हजार पाँच सौ मात्र)

** ग्रामीण वितरक एवं दुर्गम क्षेत्रीय वितरक लोकेशनों के अधीन खुली श्रेणी के लिए आवेदन करने वाले अनुसूचित जाति/अनुसूचित जनजाति श्रेणी के उम्मीदवार रु. 2,500 (रुपये दो हजार पाँच सौ मात्र) का अप्रतिदेय आवेदन शुल्क जमा कर सकते हैं। परंतु, अन्य पिछड़ी जाति श्रेणी से संबंध रखने वाले उम्मीदवार अगर 'खुली' श्रेणी के लोकेशनों के लिए आवेदन करते हैं, तो उन्हें 'खुली' श्रेणी के उम्मीदवार के लिए लागू आवेदन शुल्क जमा करना होगा।

3 उम्मीदवारों से यह अनुरोध है कि वे अधिक जानकारी के लिए ब्रोशर (पुस्तिका) देखें। उम्मीदवारों से यह अनुरोध है कि वे ऑनलाइन आवेदन पत्र भरने से पहले आवेदन पत्र भरने की प्रक्रिया, पोर्टल **www.lpgvitarakchayan.in** पर उपलब्ध 'आवेदकों के लिए उपयोगकर्ता पुस्तिका – एलपीजी वितरक चयन' ध्यान से पढ़ें।

4 ऑनलाइन आवेदन जमा करने के बाद, भौतिक रूप में किसी भी दस्तावेज या आवेदन पत्र का प्रिंटआउट किसी भी कार्यालय में जमा करने की कोई जरूरत नहीं है, जब तक कि अनुरोध ना किया गया हो। बाद में, अगर ड्रॉ के जरिए उम्मीदवार का चयन किया जाता है, तो चुने गए उम्मीदवार को सत्यापन के समय लागू अनुसार निर्धारित पात्रता प्रमाणपत्र अवश्य प्रस्तुत करने होंगे। विवरण के लिए कृपया ब्रोशर (पुस्तिका) देखें।

5 **साधारण शर्तें**

(क) इंडियन ऑयल कॉर्पोरेशन लिमिटेड बिना कोई कारण बताए अपने विवेकानुसार इस विज्ञापन को रद्द करने/वापस लेने/संशोधित करने या आवेदन पत्र जमा करने की निर्धारित तारीख को बढ़ाने का अधिकार सुरक्षित रखता है।

(ख) आवेदक एक लोकेशन के लिए सिर्फ एक आवेदन जमा कर सकेंगे। अगर किसी व्यक्ति विशेष द्वारा एक लोकेशन के लिए एक से ज्यादा आवेदन जमा किया जाता है तो इस मामले में सभी आवेदनों को एकसाथ संयोजित करते हुए कम्प्यूटरीकृत ड्रॉ में गणना के उद्देश्य के लिए एक ही आवेदन माना जायेगा। ऐसे मामले में, अन्य सभी आवेदन के तहत प्राप्त आवेदन शुल्क जब्त कर लिया जायेगा।

(ग) तथापि, आवेदक विभिन्न लोकेशनों के लिए आवेदन कर सकेंगे। उन्हें प्रत्येक लोकेशन के लिए लागू अप्रतिदेय आवेदन शुल्क के साथ अलग–अलग आवेदन पत्र ऑनलाइन जमा करने होंगे।

(घ) उम्मीदवार द्वारा आवेदन पत्र में दिए गए अथवा आवेदन के अनुसरण में तत्पश्चात जमा किए गए दस्तावेज में उल्लिखित किसी भी विवरण/घोषणा को अगर किसी भी स्तर पर छिपाया हुआ/गलत/झूठा/असत्य एवं पात्रता को प्रभावित करने वाला पाया जाता है, तो आवेदन को बिना कोई कारण बताए सीधे रद्द कर दिया जाएगा तथा अगर आवेदक को एक एलपीजी डिस्ट्रीब्यूटर के रूप में नियुक्त कर लिया जाता है, तो भी उनकी डिस्ट्रीब्यूटरशिप समाप्त की जा सकती है तथा संबंधित तेल विपणन कंपनी को भुगतान किया गया अप्रतिदेय आवेदन शुल्क/प्रतिभूति जमा राशि जब्त कर ली जाएगी। ऐसे मामले में उम्मीदवार/डिस्ट्रीब्यूटर का संबंधित तेल विपणन कंपनी के विरुद्ध कोई भी दावा, चाहे जो भी हो, नहीं होगा।

(ङ) यह सिर्फ भावी उम्मीदवारों से आवेदन की मांग करने हेतु एक विज्ञापन/अधिसूचना है तथा एलपीजी डिस्ट्रीब्यूटरशिप का प्रस्ताव नहीं है।

(च) सभी पत्राचार ई–मेल के जरिए पोर्टल **www.lpgvitarakchayan.in** द्वारा उम्मीदवार के पंजीकृत ई–मेल आईडी अथवा पंजीकृत फोन नम्बर पर SMS भेज कर किया जाएगा।

(छ) यह पूरी तरह से एक व्यावसायिक प्रस्ताव है तथा संबंधित तेल कंपनी में नौकरी हेतु आवेदन नहीं है तथा इसमें साधारण व्यापारिक जोखिम है तथा इससे किसी भी निश्चित आय अथवा लाभ की कोई गारण्टी नहीं है।

(ज) स्थानीय भाषा की तुलना में अंग्रेजी भाषा में प्रकाशित विज्ञापन में अगर कोई असंगति (यदि कोई हो) पायी जाती है, तो स्थानीय भाषा संस्करण में उल्लिखित निर्देश/जानकारी ही मान्य होगी।

(झ) विज्ञापन/अधिसूचना की तुलना में वेबसाइट **www.lpgvitarakchayan.in** पर दर्शाए गए विवरण में असंगति पाए जाने के मामले में, प्रकाशित विज्ञापन/अधिसूचना में दर्शाए गए विवरण ही मान्य होंगे।

(ञ) आवेदक के बैंक खाता/डेबिट कार्ड खाता/क्रेडिट कार्ड खाता से घटायी गयी कोई भी राशि, जिसे आईओसीएल के बैंक खाता में स्थानांतरित अथवा जमा नहीं किया गया है, उस्के लिए इंडियन ऑयल कॉर्पोरेशन लि. जिम्मेदार नहीं होगा।

(ट) अपने बैंक खाता/डेबिट कार्ड खाता/क्रेडिट कार्ड खाता से आवेदक द्वारा आवेदन के लिए ऑनलाइन भुगतान की गई कोई भी अतिरिक्त राशि को वापस करने हेतु इंडियन ऑयल कॉर्पोरेशन लि. जिम्मेदार नहीं है।

(ठ) तेल विपणन कम्पनियां वेबसाइट की कनेक्टिविटी की समस्या, उसके उपलब्ध ना होने तथा बैंक से सम्बंधित मुद्दों के चलते ऑनलाइन आवेदन जमा करने में होने वाले विलम्ब के लिए किसी भी तरह से जिम्मेदार नहीं होंगी। इस उद्देश्य के लिए कोई भी दावा स्वीकार नहीं किया जायेगा।

Centre doesn't wish to file detailed affidavit, cites national interest

The Centre today told the Supreme Court that it does not wish to file a detailed affidavit in the larger national interest on a batch of pleas seeking independent probe into the alleged Pegasus snooping row as such issues cannot be a subject matter of public discourse. The government told a bench headed by Chief Justice N V Ramana that the disclosure whether the country is using a particular software or not may cause harm and alert all potential targets, including terror groups. Solicitor General Tushar Mehta told the bench, also comprising Justices Surya Kant and Hima Kohli, that government has nothing to hide and that is why the Centre has on its own said that it will constitute a committee of domain experts who will look into these allegations.

See page-6

We want rescheduled Test to be 'fifth' of series and not one off : Sourav

See page-8

MORE LOCAL ON PAGE- 5 & 6

www.echoofindia.com

THE ECHO OF INDIA

PHONE : 03192 230269/230230 • FAX : 03192 234325 • e-MAIL ID : echopress4@gmail.com and echoofindia.com / news@echoofindia.com

"twitter.com/teoi_news | youtube.com/c/TheEchoofIndia-Digital | facebook.com/theechoofindia.digital"

VOL XIV ISSUE NO 167 | PAGES 8 | PORT BLAIR • TUESDAY • SEPTEMBER 14, 2021 | Rs 3.00

Home Minister to inaugurate Humfrey Strait bridge built by NHIDCL

RAZIA BEGUM

PORT BLAIR, SEPT 13/--/ The Union Home Minister, Mr Amit Shah, accompanied by the Union Defence Minister, Mr. Rajnath Singh during their visit to the Andaman and Nicobar by the end of this month will formally inaugurate the Humfrey Strait bridge connecting Gandhi Ghat Jetty and Uttara Jetty. The 1.45 km Humfrey Strait bridge was constructed by National Highway Infrastructure Development Corporation Limited (NHIDCL) at a cost of Rs 202.8 crores within two years.

Despite certain constraints due to the COVID-induced restrictions, the NHIDCL has been making steady progress in execution of the project since the last few months. The bridge is reportedly in the final stages of completion. As per reports, NHIDCL has achieved more than 99 percent physical progress in construction of the bridge over Humphrey Strait in Middle Andaman having a total length of 1.45 km and rated as the biggest and longest bridge project of these islands connecting Middle and North Andaman to South Andaman. Works have been put on fast track and trail runs of vehicles crossing over the bridge are reportedly expected to be conducted in the coming days after which NHIDCL will announce completion of the project for formal launch.

The major bridge will be of 1450 mtrs including 430 mtrs of approach road with a span of 60 mts and span girder width of 14.8 mts. The bridge will also have 1.5 mtrs of footpath on either side. After completion of preliminary works like geotechnical investigations, soil testing, preparation of detailed project reports, the project was issued to M/s MBZ-RDS (JV) at a contract value of 202.8 crores for the bridge between Gandhi Ghat Jetty and Uttara Jetty.

Talking to EOI, Mr Sunil, DGM, NHIDCL said, "the Humfrey Strait bridge work is complete in all aspects and will be inaugurated soon. This bridge has a total length of 1.45 km and rated as the biggest and longest bridge project of these islands, connecting Middle and North Andaman to South Andaman. The estimated cost of the bridge, including the beautification, lighting comes around two hundred seven Crores approximately, he added.

Webi to Khara Nallah NH-4 road resembles a paddy field

KURMA RAO

PORT BLAIR, SEPT 13/--/ The road stretch from Webi to Khara Nallah on NH-4 at Mayabunder resembles anything but a road. The road, unworthy of being called a National Highway has become a paddy field with no trace of bitumen road. Motorists complain that the road resembles like a paddy field, good for cultivation of paddy crops as vehicles cannot be ply on this stretch of NH road. Following the rains, the road have become almost unmotorable for cars and two-wheelers, and pedestrians are also finding it difficult to walk. Residents claims that accidents on this road stretch have now become a common sight. Dilli Rao, a resident said that "this stretch of road has not been repaired since last six years. Instead of giving the road to NHIDCL, the administration should have handed over the road to APWD, the premier construction agency of the islands so that atleast regular repair and maintenance works of the roads can be carried out by the APWD. Besides undertaking the repair work on a regular basis, few unemployed youth might have got employment in APWD", he said. After knowing that NHIDCL have been entrusted to construct the NH-4 highways, residents, particular rural areas were happy that at least NHIDCL can provide good quality roads in the islands. However, their happiness did not last as majority of the roads constructed by NHIDCL have failed to ensure the quality.

Stray dog menace continues unabated at GBPH

MADHU

PORT BLAIR, SEPT 13/--/ Stray dog menace continues to haunt patients and their kin at the GB Pant Hospital. Flocks of goats and dogs can be seen roaming in the hospital premises, in some cases, chasing the patients on the hospital premises. It seems that the Health department, just like the civic body has turned a blind eye towards the stray animals menace as dogs and flocks of goats can be seen all round the hospital premises, moving freely causing problems for the patients and others.

On a visit to the hospital, this Correspondent found that stray dogs and goats were roaming in hospital premises, barking at the visitors. Despite the presence of stray dogs and goats on the hospital premises, the authorities choose to stay mute. Sanjay Lall, who had come to the hospital to meet his relative at the ICU ward said "I have seen a stray dog near the ICU chasing a person who had just finished his lunch and was on way to dispose off the waste food from his tiffin box. The stray dog followed the person to some distance and he had to pick up a stone to ward off the dog away from him. Stray dogs are causing inconvenience to attendants and patients and there is a need to find out a stringent solution to the problem."

Another patient said, "It becomes difficult to sleep during the night as dogs bark all night in the hospital. Attendants of the patients are afraid of going out at night due to stray dogs. Besides, children and women are vulnerable to stray dogs. The authorities should do something to check the menace." The situation is no different at other government hospitals in the islands where patients and bystanders claim that no steps are being taken to check stray animals' menace.

Protest rally by anganwadi workers at Rangat

ASHIM

RANGAT, SEPT 13/--/Anganwadi workers at Rangat organized a protest rally on Monday. Hundreds and thousands of anganwadi workers marched up the office of the Assistant Commissioner, Rangat and placed their demands. The demands include payment of salary to anganwadi workers on monthly basis, appointment and promotion of anganwadi workers as per the new education policy of GoI, providing basic amenities to anganwadi workers, renemuration payment to anganwadi worker as per the payment fixed by GoI and introduction of insurance benefit schemes for anganwadi workers. After assurance from the District Administration, the protest rally was called off.

150 ltrs of ferment wash, 20 ltrs of illicit liquor recovered by PS Diglipur

KARTIK

DIGLIPUR, SEPT 13/--/ To curb the menace of illegal sale of IMFL/illicit liquor, the team of PS Diglipur striving on a tip off combed the entire forest area near Sitanagar STS garage and recovered 03 Nos plastic containers containing about 150 litres ferment wash made of wheat, 20 litres of illicit liquor, alongwith the distillation unit and the accused Jaydev Bala was caught red-handed from the spot. The recovered ferment wash has been destroyed on the spot and a case under excise regulation has been registered against the person. The raid was conducted by SI Manoj Lai, PCs KA Siddique, Santosh Lai & Padma under the supervision of SHO PS Diglipur, Inspector Stalin N S and under the overall supervision of SDPO Diglipur, Shri R K Sharma. The general public is requested to pass on credible information regarding any illegal activities to the mobile numbers 8900910218 & 9531856281. The identity of the informers will be kept secret and will also be suitably rewarded.

Kuldeep urges CS for operation of ferry/ships to N & M Andaman considering miserable ATR condition

PORT BLAIR, SEPT 13/--/ The Member of Parliament, Mr. Kuldeep Rai Sharma has requested the Chief Secretary to operate ferry/ship twice a week for Rangat, Mayabunder and Diglipur region from Port Blair, considering the pathetic condition of Andaman Trunk Road. In a letter addressed to the Chief Secretary, the Member Parliament of Andaman and Nicobar Islands mentioned that after the recent Andaman Trunk Road inspection by the Chief Secretary in Diglipur region, things have began to improve but still the condition of Andaman Trunk Road in many stretches of North and Middle Andaman viz Kadamtala and Mayabunder regions are unbelievably bad. The Member of Parliament added that due to heavy rainfall the Andaman Trunk Road is full of mud and ATR passengers, especially the ladies, old age people, children and patients are suffering heavily. Mr. Kuldeep Rai Sharma mentioned that large number of people from North and Middle Andaman have contacted him and demanded ferry/ship for Rangat, Mayabunder and Diglipur region from Port Blair so that people of North and Middle Andaman can travel via ferry/ship till the ATR conditions improves.

ONLINE MATRIMONY
Looking for Bride/Groom?
Register now for FREE in
www.andamanshaadi.com
Stay at Home and Search Your Partner with Ease and Securely All Over A&N Islands.
andamanshaadi.com

Media/ Bridal Makeup Artist Studio
ANITA MAZUMDER
Delanipur Junction
Booking going on for 2022 ,
Advance makeup technique
Wedding makeup look ,Reception look,
Engagement look, haldi & mehandi look
All party look .
With Packages Discount
Offer hurry up, Contact No 9679506660

SANJEEVANI HOSPITAL
Anarkali, Port Blair (Behind Delanipur School)
Cell No: 9933269116 (Dr. Sukumar Saha, Consultant Surgeon)
The Following Conditions are Being Operated at Affordable Rates.
Phimosis, Ritual circumcision, Paraphymosis, Hernia, Hydrocele, Piles, Anal fissure/ fistula, Varicose Vein, Varicocele, Leg ulcer, Diabetic foot, Appendicitis, Intestinal obstruction, Gall bladder stone, Kidney stone, Urinary bladder stone, Thyroid nodule, Breast lump, Foreign body removal, soft tissue tumor, Ingrowing toe-nail, Tissue biopsy, Dermoid Cyst / Sebaceous Cyst, Wound management, Abscess, Urethral dilatation etc.
In addition, treatment of medical cases are also being done here.
OPD Timing:
9:00 AM - 1:00 PM & 4:00 PM - 7:00 PM - (Monday to Saturday)
9:00 AM - 1:00 PM - (Sunday)

SRI SIVA DURGA MATHA ASTROLOGY CENTER
Pandith: Maheshwarn, Swami Ji
Kerala Swami Ji
I WILL GIVE SOLUTION FOR
Love, Marriage, Job, Health, Money, Business, Childless, Couples, Enemy Bad Luck, Jealousy, Black Magic, Evilspirit, Face Reading, Hand Reading, Horoscope, Past, Present & Future and any Kind of Problems
Contact: +91 7063900956 (Whatsapp)
Timing: 09 am to 07 pm
Address: Haddo, Hanuman Junction, Sri Krishna Mandir Behind, Ward No.2, Port Blair

EDUGENESIS CONSULTANCY SERVICE Ptv. Ltd. | /edugenesis
Career Guidence for Higher Education
Finding Difficulty To Choose the Right College
Please Call Us
Arvindh 9962789188
Tanmay Talukdar 9840909353
Collaborated with all Top MEDICAL & ENGINEERING Colleges in India
Admission Open 2021-2022
SRM | LOYOLA COLLEGE CHENNAI | VIT Vellore Institute of Technology | Vel Tech | RAMAIAH Institute of Technology | HINDUSTAN UNIVERSITY | CHRIST | SATHYABAMA
Career Counseling for your Future
Excellent Service Provided Since 2004
Upto 90% Scholarship
Do you want to Study Abroad?
www.edugenesis.in email: info@edugenesis.in
OUR OFFICES @ CHENNAI | BANGALORE | KOLKATA | A & N ISLANDS
HEAD OFFICE W-70, Ist Floor | 4th Street | Anna Nagar East
Opposite Kandasamy College | Anna Nagar | Chennai - 600102

Student suicide over NEET echoes in Assembly, House adopts Bill to exempt TN from test

CHENNAI, SEPT 13 /--/ The Tamil Nadu Assembly today adopted a Bill to dispense with the National Entrance-cum-Eligibility Test (NEET) and provide for admission to medical courses based on Class XII marks to ensure social justice, as the death by suicide of a medical aspirant fearing outcome of the test he was to take echoed in the House with the main Opposition AIADMK targeting the government over the incident.

Chief minister M K Stalin introduced the Bill and all parties, including the main opposition AIADMK and its ally PMK, besides others like Congress, supported the Bill, which seeks to provide for admission to UG courses in medicine, dentistry, Indian medicine and homeopathy on the basis of marks obtained in the qualifying examination, (Class XII). The Opposition BJP staged a walkout, protesting against the government move. Earlier, as soon as the House convened, Leader of the Opposition K Palaniswami referred to the death by suicide of 19-year old Dhanush in his native Salem district on Sunday and targeted the government on

the matter. Palaniswami said that though the DMK had promised "cancelling" NEET, it was not done and several students had not prepared well.

Some of his remarks were expunged by Speaker M Appavu. Palaniswami sought a job for a person from the family, besides cash assistance. The Opposition party MLAs, who came to the House wearing black badges, staged a walkout, led by Palaniswami. On Sunday, hours before he was to appear for NEET for a third time, 19-year old Dhanush, belonging to a village near Salem, died by suicide, fearing the outcome of the test he was to take. The incident triggered a blame game with the AIADMK holding the DMK regime responsible for the death and the state government targeting the Centre. Stalin, replying, said NEET was conducted for the first time in Tamil Nadu when Palaniswami was the chief minister and it was not held even when the late J Jayalalithaa was the chief minister.

Recalling the death by suicides of students, including S Anita in recent years, he said all these happened when Palaniswami was the chief minister. The student, Dhanush, who took the extreme step, could not clear the exam twice when the AIADMK was in power.

Stalin also targeted the AIADMK over rejection of Bills enacted during its regime in 2017 to get the state exempted from the ambit of NEET and also for hiding it from the House. The chief minister introduced the Bill and appealed to all to support it for social justice, indicating that the present initiative would be fully different from what was done before during the AIADMK regime. The Bill, referring to recommendations of a high-level committee, said the government has decided to enact a law to dispense with the requirement of NEET for admission to UG Medical degree courses and to provide admission to such courses on the basis of marks obtained in the qualifying examination, through "Normalisation methods", to ensure "social justice, uphold equality and equal opportunity, protect all vulnerable student communities from being discriminated and bring them to the mainstream of medical and dental education and in turn to ensure a robust public health care across the state, particularly the rural areas." (PTI)

UP polls: Akhilesh, Shivpal to bury hatchet

OUR SPECIAL CORRESPONDENT

LUCKNOW, SEPT 13 /--/ Signalling a patch up, SP chief Akhilesh Yadav and his feuding uncle Shivpal Yadav are likely to share the same stage on November 22 - to celebrate Yadav patriarch Mulayam Singh Yadav's birthday.

SP insiders said that both Akhilesh and Mulayam Yadav have talked to Shivpal, softening their hostility towards the Pragatisheel Samajwadi Party Lohia (PSPL) chief. While PSPL will not merge with SP, Akhilesh has agreed to allow the splinter party to contest on more than one seat. The 403-seat UP Assembly where Yogi rules with an iron-clad majority

of 314 seats, is up for grabs in February 2022. Previously, Shivpal alleged that while he had eyed an alliance with Akhilesh, he had received no 'positive reaction' from his nephew.

Later he met with Suheldev Bharatiya Samaj Party (SBSP)'s Om Prakash Rajbhar in Lucknow to stitch an alliance for the 2022 UP polls. Rajbhar heads the 'Bhagidari Sankalp Morcha' which comprises of AIMIM, SBSP, Apna Dal (Krishna Patel), Rashtroday Party, Rashtriya Bhagidari Party, and Janta Kranti Party. In November 2020, Shivpal said: "For the 2022 elections, we will forge an alliance. Pragatisheel Samajwadi Party will exist and we will contest under the 'key' symbol. To remove BJP, we will ally - Samajwadi party is one such party, we are in talks with others too". Later, the SP chief ruled out alliances with any 'larger parties' for the Uttar Pradesh state elections in 2022. Akhilesh, who has previously tied-up with Congress and Bahujan Samajwadi Party (BSP), has stated that he was open to adjusting estranged uncle 's Pragatisheel Samajwadi Party with SP, offering him a cabinet seat. He also held talks with Mahan Dal, NCP and AAP as Mayawati has

decided to fight polls alone in UP and Uttarakhand.

In 2016, Akhilesh had faced a massive family feud - with his uncle Shivpal over who will take over the party's reins from patriarch Mulayam Singh Yadav. The then-SP chief Mulayam Singh Yadav had sided with his brother- Shivpal, throwing out then-chief minister Akhilesh and his cousin Ram Gopal Yadav from the party for six years for releasing a separate list of 235 candidates for the 2017 polls, countering his father's 325 candidate-list.

Delhi: 2 teens killed as building collapses in Sabzi Mandi area, rescue operations underway

NEW DELHI, SEPT 13 /--/ Two teenagers were killed after a four-story building collapsed in north Delhi's Sabzi Mandi area today, officials said. Police said a 72-year-old man, who was also trapped under the debris, was rescued and rushed to a nearby hospital for treatment. It is suspected that three to four more people are trapped under the debris, a senior police officer said. The elderly man, who has been identified as Ramji Das, sustained head injury, police said. The two more children -- both boys aged seven and 12-year-old -- who were trapped under the rubble were also rescued and sent to hospital. "Both of them are brothers and were declared brought dead at the hospital," the officer said. N S Bundela, Joint Commissioner of Police (Central) said two children were rescued and taken to hospital where they were declared brought dead. "They were passing by the road with their mother when the building collapsed and the two bothers got trapped under the debris. "A case will be registered in the matter and legal action will be taken accordingly," he said. A car parked nearby was severely damaged as the debris from the building fell on it. The locals who gathered at the spot to help with rescue operations were later removed from the area.

Teams of local team, MCD, NDRF among others are at the spot to undertake rescue operation. Seven fire tenders were rushed to the spot for rescue operations, officials said. The Delhi Fire Service received a call about the incident at 11.50 am, said Atul Garg, the director of DFS. Delhi chief minister Arvind Kejriwal said he is closely monitoring the situation. "The incident of building collapse in Sabzi Mandi area is very sad. The administration is engaged in relief and rescue work. Through the district administration, I am myself monitoring the situation," Kejriwal tweeted in Hindi.

AAP MLA from Timarpur Dilip Pandey also took twitter and said local administration along with party workers are engaged in rescue operations. "Very unfortunate incident, 75-year-old building of Laxman Prasad ji collapsed in Malkaganj. On the spot, QRT team of Delhi government, fire brigade team and local administration, we and AAP workers are engaged in rescue work. Two people were evacuated safely. About seven-eight more people feared to be trapped inside," he tweeted in hindi. The ground floor of the building was being used for commercial purpose while the rest was residential. (PTI)

Ex-Union minister Oscar Fernandes passes away at 80; PM, Rahul condole his demise

MANGALURU, SEPT 13 /--/ Veteran Congress leader and former Union minister Oscar Fernandes MP died at a private hospital here this afternoon, family sources said.

Fernandes was 80 and is survived by his wife and two children. Prime Minister Narendra Modi expressed anguish over the death of the veteran Congress leader. "Saddened by the death of Rajya Sabha MP Shri Oscar Fernandes ji. In this sad hour, my thoughts and prayers are with his family and well wishers. May his soul rest in peace," the Prime Minister said. Congress leader Rahul Gandhi, while offering his condolences to the family and friends of Fernandes, said his death was a personal loss for him. "It is a personal loss for me. He was a guide and mentor to many of us in the Congress party. He will be missed and fondly remembered for his contributions," Rahul said in a tweet.

Fernandes was hospitalised in July after suffering a fall at his house while doing his regular exercise. As he was found to have an internal injury, a surgery was carried out by doctors.

A close confidante of the Gandhi family, Fernandes had always remained a disciplined party man throughout his political life. In his five decade long political career, Fernandes represented Udupi constituency in the Lok Sabha five times and was elected to the Rajya Sabha four times. He was first elected to the Lok Sabha in

1980, followed by wins from the same constituency in 1984, 1989, 1991 and 1996. He has been a Rajya Sabha member for four terms since 1998.

Fernandes had served as Union minister for labour and employment from 2006 to 2009 and had held different portfolios, including NRI affairs, Statistics and Programme Implementation in the UPA-II government led by Manmohan Singh. Fernandes was also the chairman of the Central election authority of the All India Congress Committee (AICC) and AICC general secretary in 1996.

He was president of the Karnataka Pradesh Congress Committee (KPCC) in the late eighties. He also served as Parliament Secretary to Rajiv Gandhi. He was born on March 27, 1941 to Roque Fernandes and Leonissa Fernandes.(PTI)

Haryana govt panel suggests redefining Aravallis

GURGAON, SEPT 13 /--/ A Haryana government committee has advised officials to identify the areas under the Aravallis on the basis of Centre's 1992 notification, which only covers old Gurgaon district areas.

The announcement has prompted environmentalists to ask whether the provisions of the National Conservation Zone (NCZ) will not be applicable to Aravalli areas in Faridabad. The revenue records only identify gair mumkin pahar (hilly areas which are uncultivable) while making no mention of 'Aravalli', said the committee. The committee, in a recent meeting, has advised the officials concerned that on the basis of a 1992 notification of the Union Ministry of Environment, Forest and Climate Change (MoEF&CC), the areas under the Aravallis should be identified. A meeting of the state-level committee (SLC) was held under the chairmanship of Principal Secretary, Town and Country Planning, A K Singh, on August 9 for ground-truthing of the NCZ in Haryana sub region of the National Capital Region.

In the meeting, the district-level sub-committees, which also comprise deputy commissioners, were asked to identify the Aravallis going by the Centre's 1992

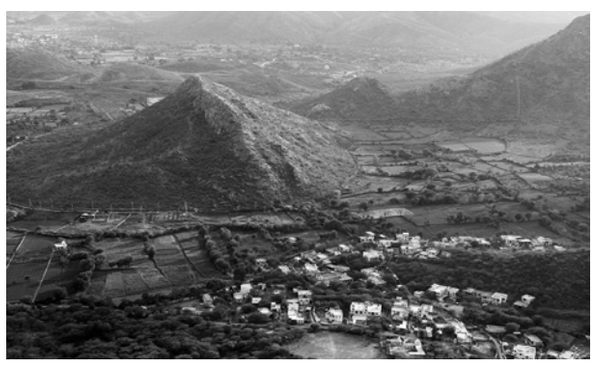

notification, which environmentalists claim, will effectively keep gair mumkin pahar outside the NCZ and thus restrictions on construction activity in Aravalli areas in Faridabad will not be applicable. It has been noted that in the revenue record there is no term namely 'Aravalli' rather there is only mention of gair mumkin pahar'. Accordingly, some of the districts have identified the areas recorded as 'gair mumkin pahar', in revenue record, under the NCZ by considering the same as Aravalli , according to the observations during the SLC meeting.

A reference was also made to the minutes of the meeting held under the chairmanship of the chief secretary, Haryana, on March 3, 2017 wherein on the issue regarding identification of the Aravallis, it had been recorded that the government of Haryana may consider this notification in old district Gurugram (currently Gurgaon and Nuh) only and areas specified in the notification dated May 7, 1992 may be considered as Aravalli. Definition of Aravalli may not be extended to other Haryana sub-region areas which are not defined in the Aravalli notification dated May 7, 1992 unless the same is done by MoEF&CC through a similar notification, it said.

So, only 'specified areas' in old district Gurugram existing on May 7, 1992 may be part of 'confirmed NCZ' by virtue of being 'Aravalli' and such areas of other districts may be excluded from the NCZ category, that is, from 'confirmed' and 'yet to be decided , it was observed during last month's SLC meeting. (PTI)

CHANGE OF NAME

I, Geet Sharma (Old Name) D/o - Sanjeev Sharma R/o - E704 New Bhoomi Park II Off Marve Road, Bafira Road, Malad West, Mumbai - 400064. Shall henceforth be known as Nidhi Sharma (New Name) vide affidavit before 1st Class Judicial Magistrate at Alipur on 13/09/2021.

CHANGE OF NAME

I, Sanjoy Kumar Kar and Sanjoy Kar S/O Bimal Kumar Kar R/O 44B,C.P.Road,P.O & P.S-Beliaghata,Kolkata-700010. W.B shall henceforth be known as Sanjay Kar vide an affidavit before the notary public at Kolkata on 21/08/2021.That Sanjay Kar,Sanjoy Kumar Kar and Sanjoy Kar both are the same and one identical person.

CHANGE OF NAME

I, MD Anwar Ali S/O Nur Hasan R/O 16/1,Jessore Road,P.O & P.S-Dum Dum,Kolkata-700028.That my actual and correct father's name is Nur Hasan which was recorded in my Adhar card no- 8191 0599 3185,Voter card no- RXC1555804 and Pan card no- ANVPA0045R and others relevant documents and papers.That in my academic qualification and papers my father's name wrongly recorded as MD Noor Alam instead of Nur Hasan.That Nur Hasan and MD Noor Alam both are the same and one identical person vide an affidavit before the notary public at Kolkata on 30/08/2021.

CHANGE OF NAME

I, Sanjay Kar S/O Bimal Kumar Kar R/O 44B, C.P. Road, P.O & P.S-Beliaghata, Kolkata-700010. That my actual and correct name is Sanjay Kar which was recorded in my Adhar card no-9150 6717 1220, Pan card no-ALIPK3018P, Voter card no-WB/20/159/564066 and others relevant documents and papers.That in my Passport no-N7873420 and my son's (Shamo Kumar Kar) Passport no- V1224341 my name recorded as Sanjoy Kar and my academic qualification papers my name also recorded as Sanjoy Kumar Kar instead of Sanjay Kar.That Sanjay Kar,Sanjoy Kumar Kar and Sanjoy Kar both are the same and one identical person vide an affidavit before the notary public at Kolkata on 21/08/2021.

CHANGE OF NAME

I, Mohammed Naim (old name) S/O Noor Mohammed Presently R/o 69/E, Dr. Sudhir Bose Road, P.S. Watgunge, Kolkata, 700023, West Bengal, India I have changed my name to (shall henceforth be known as) Mohammed Nayeem (new name) vide an affidavit sworn before Notary public at Kolkata on 08-09-2021.

AFFIDAVIT

I, Md. Salman S/O Md. Salam & Salma Khatoon solemnly affirm & declare that my name John Morgan (as per school certificate) & Md. Salman(as per birth certificate) are same & identical person by affidavit on 9/9/21 before the Ld. Judicial Magistrate, 4th Court, 1st Class, Sealdah.

AFFIDAVIT

I, PRITI KUMARI KESHRI D/O KANHAI KESHRI RESIDENT OF 6/3, R.K DEBPATH, TITAGARH, DIST 24 PGS (NORTH) KOLKATA – 700119 HAVE CONVERTED MY RELIGION FROM HINDUISM TO ISLAM AND I HAVE CHANGED MAY NAME TO SARAH WITHOUT ANY FORCE AND PRESSURE FROM OUTSIDE VIDE AFFIDAVIT DATED 09/09/2021 BEFORE IST CLASS JUDICIAL MAGISTRATE.

AFFIDAVIT

I, Salma Khatoon W/O. Md. Salam & daughter of Henry Morgan before marriage known as Chriestobel Angela Morgan. Now my name has been changed from Chriestobel Angela Morgan to Salma Khatoon by affidavit on 5/11/14 before the Ld. Judicial Magistrate, 1st Class, Sealdah. Henceforth Salma Khatoon & Chriestobel Angela Morgan are same & identical person.

AFFIDAVIT

I, Manoj Yadav, S/o Nanda Lal Yadav, R/o 350/5 Roy Bahadur Road, New Alipur, Kolkata 700053 declare that my driving Licence vide No.WB2020040122204 Where in my name wrongly recorded as monoj Kr Singh S/lo N. singh in place of Manoj Yadav S/o Nanda Lal Yadav. As per affidavit in the Court of the Ld. Judicial Magestrate 1st Class, Alipore on 16-8-21 Manoj Yadav S/o Nanda Lal Yadav and Monoj kr Sing S/o N.Singh is the same and one identical person.

CHAIN INVESTMENTS LIMITED
Regd Office:- 238-B, A.J.C.BOSE ROAD, KOLKATA-700020
CIN - L65993WB1980PLC032869

STATEMENT OF UNAUDITED RESULTS FOR THE QUARTER AND THREE MONTHS ENDED 30.06.2021

Part I (₹ in Lakhs except per share data)

SL NO	Particulars	Quarter Ended 30.06.2021 (Unaudited)	Quarter Ended 31.03.2021 (Unaudited)	Quarter Ended 30.06.2020 (Unaudited)	Year Ended 31.03.2021 (Audited)
1	Income from Operations (includes other operating income)				
2	Other Income	5.07	3.75	5.48	21.05
3	Total Income from operations (1+2)	5.07	3.75	5.48	21.05
4	Expenses				
	(a)Employee benefit Expenses	0.87	-	-	-
	(b)Other Expenses	0.30	1.86	0.52	4.17
	Total Expenses	1.17	1.86	0.52	4.17
5	Profit/(Loss) from operations before other income, Finance Cost and Exceptional Items (3-4)	3.90	1.89	4.97	16.88
6	Exceptional Items	-	-	-	-
7	Profit/(Loss) before Tax (5- 6)	3.90	1.89	4.97	16.88
8	Tax Expenses	1.02	0.93	1.24	4.60
9	Net Profit/(Loss) from Continuing activities after Tax (7-8)	2.89	0.96	3.73	12.28
10	Extraordinary Items (Net of Tax Expenses)	-	-	-	-
11	Net Profit/(Loss) from discontinued activities after Tax (9-10)	2.89	0.96	3.73	12.28
12	Tax Expenses for discontinued operation	-	-	-	-
13	Net Profit/(Loss) for the period) (11-12)	2.89	0.96	3.73	12.28
14	Other Comphrehensive Income for the Period	4.67	(11.04)	4.08	4.93
15	Total Comphrehensive Income for the Period	7.56	(10.08)	7.80	17.21
16	Paid up Capital (Face value ₹ 10/-)	24.98	24.98	24.98	24.98
17	Reserves (Excluding Revaluation Reserve as per Balance Sheet of previous accounting year	-	-	-	224.80
18	i Earnings per share (before Extraordinary Items of ₹ 10/-each not annualised Basic and Diluted	1.16	0.38	1.49	4.92
	ii Earnings per share (after Extraordinary Items) of ₹ 10/-each not annualised Basic and Diluted.	1.16	0.38	1.49	4.92

Notes :
1 The above results were reviewed and approved by the Board of Directors in their meeting held on 13.09.2021.
2 Previous years/periods' figures have been rearranged/regrouped/reclassified, wherever necessary, to make them comparable with those of current year/period.
3 As the Company ceases to be an Non Banking Financial Company with effect from 3rd July,2018 due to cancellation of NBFC Certificate by the Reserve Bank of India, so the Company has adopted Indian Accounting Standard (Ind AS) with effect from 1st April' 2017 and accordingly the Financial Results have been prepared in accordance with Section 133 of the Companies Act, 2013 read with the relevant rules issued thereunder.

Place : Kolkata
Date : 13.09.2021

For CHAIN INVESTMENTS LIMITED
Pratik Chitlangia
Director (00541697)

PNC CAPITAL TRUST LTD.
Regd. Office : 8, Ganesh Chandra Avenue, 1st Floor, Saha Court, Kolkata 700013.
Tel: (033) 2234-8824, E-mail: pnc.capitaltrust@gmail.com
(CIN: L51226WB1984PLC037985)

NOTICE OF 37TH ANNUAL GENERAL MEETING, REMOTE E-VOTING INFORMATION & BOOK CLOSURE.

Notice is hereby given that:
1. The 37th Annual General Meeting (A.G.M) of the company will be held at the registered office of the company at, 8, Ganesh Chandra Avenue, 1st Floor Saha Court, Kolkata 700013 on Wednesday 29th September, 2021 at 10.00 a.m. to transact the ordinary business as set out in the notice of A.G.M.
2. Members holding shares either in physical form or in dematerialized form as on cut-off date of 23rd September, 2021 may cast their votes electronically on ordinary business as set out in the notice. The details of such business have already been included in the notice of the A.G.M. The remote e-voting shall commence on Sunday, 26th September, 2021 at 11.00 a.m.
3. The remote e-voting shall end on tuesday, 28th September, 2021 at 5 p.m.
4. The cut-off date for determining the eligibility to vote by electronic means is 23rd September, 2021.
5. Any person who acquire shares of the company and become member of the company after dispatch of the notice of A.G.M. and holding shares as on cut-off date may obtain the login id and password by sending a request at e-voting@cdsl.co.in. However if a person is already registered with cdsl for e-voting then existing user id and password can be used for casting votes.
6. Members may note that remote e-voting module shall be disabled by CDSL after the aforesaid date and time for voting and once the voting on a resolution is cast by the members, the members shall not be allowed to change it subsequently.
7. A member who has exercised his voting right through remote e-voting may participate in the A.G.M. but shall not be allowed to cast vote once again at the meeting.
8. A person whose name is recorded in the register of members as on the cut-off date only shall be entitled to avail the facility of remote e-voting as well as the voting in the general meeting.
9. Any grievance connected with facility for voting by electronic means may be addressed to Mr. Arun Kumar Khemka (managing Director), of Avani Oxford, Phase -1, 136, Jessore Road, Lake Town, Block-1, Kolkata - 700055, email id : akkhemka@rediffmail.com , Mobile no. 98300 42253.

Book closure:
The Register of members and Share Transfer Books of the Company will remain closed from 24th September, 2021(Friday) to 29th September, 2021 (Wednesday) (both days inclusive).

By Order of the Board
For PNC CAPITAL TRUST LTD.
Sd/-
(Arun Kumar Khemka)
Managing Director
(DIN: 00428276)

Place : Registered Office 8, Ganesh Chandra Avenue, 1st Floor, Kolkata - 700 013
Date : 3rd September, 2021.

GLOBE STOCKS & SECURITIES LTD.
Regd. Office : 8, Ganesh Chandra Avenue, 1st Floor, Kolkata - 700013 (W. B.)
Tel (033) 2234-8823, Fax -2236-5700, E-mail : globestocks@gmail.com
CIN : L67120WB1994PLC065574

NOTICE OF 27TH ANNUAL GENERAL MEETING, REMOTE E-VOTING INFORMATION & BOOK CLOSURE

Notice is hereby given that:
1. The 27th Annual General Meeting (A.G.M) of the company will be held at the registered office of the company at, 8, Ganesh Chandra Avenue, 1st floor, Saha Court, Kolkata - 700013 on Tuesday, 28th September, 2021 at 10.00 a.m. to transact the ordinary business as setout in the notice of A.G.M.
2. Members holding Shares either in physical form or in dematerialized form as on cut-off date of 22nd September, 2021 may cast their votes electronically on ordinary business as set out in the notice. The details of such business have already been included in the notice of the A.G.M. The remote e-voting shall commence on Saturday 25th September, 2021 at 11.00 a.m.
3. The remote e-voting shall end on Monday 27th September, 2021 at 5.00 p.m.
4. The cut-off date for determining the eligibility to vote by electronic means is 22nd September, 2021.
5. Any person who acquires shares of the company and become member of the company after dispatch of the notice of A.G.M. and holding shares as on cut-off date may obtain the login id and password by sending a request at e-voting@cdsl.co.in. However if a person is already registered with CDSL for e-voting then existing user id and password can be used for casting votes.
6. Members may note that remote e-voting module shall be disabled by CDSL after aforesaid date and time for voting and once the voting on a resolution is cast by the members, the members shall not be allowed to change it subsequently.
7. A member who has exercised his voting right through remote e-voting may participate in the A.G.M. But shall not be allowed to cast vote once again at the meeting.
8. A person whose name is recorded in the register of members as on the cut-off date only shall be entitled to avail the facility of remote e-voting as well as the voting in the general meeting.
9. Any grievance connected with facility for voting by electronic means may be addressed to Mr. Sunil Kumar Tibrewal (Director), of Flat-9PF, Rukmani Parasmani, 92/1B, Moulana Abul Kalam Azad Sarani, Near Swabhumi, Phoolbagan, Kolkata - 700054, Email id: tibrewal_sunil@rediffmail.com, Mobile no. 98300 61634.

Book closure:
The Register of members and Share Transfer Books of the Company will remain closed from 23rd September, 2021 (Thursday) to 28th September, 2021 (Tuesday) (both days inclusive).

By Order of the Board
For GLOBE STOCKS & SECURITIES LTD.
Sd/-
(Sunil Kumar Tibrewal)
Director
(DIN : 00427214)

Place : Registered Office 8, Ganesh Chandra Avenue, 1st Floor, Kolkata - 700 013
Date : 2nd September, 2021.

RISORGIMENTO INDUSTRIAL COMPANY LIMITED
Regd. Office : 8, Ganesh Chandra Avenue, Kolkata - 700013 (W.B.)
Phone : 033-2237-6938, E-mail: risorgimentoindustrialcoltd.ri@gmail.com
CIN: L67120WB1982PLC034591

NOTICE OF 38TH ANNUAL GENERAL MEETING, REMOTE E-VOTING INFORMATION & BOOK CLOSURE.

Notice is hereby given that:
1. The 38th Annual General Meeting (A.G.M) of the company will be held at the registered office of the company at, 8, Ganesh Chandra Avenue, Kolkata - 700013 on Thursday 30th September, 2021 at 10.00 a.m. to transact the ordinary business as setout in the notice of A.G.M.
2. Members holding shares either in physical form or in dematerialized form as on cut-off date of 24th September, 2021 may cast their votes electronically on ordinary business as set out in the notice. The details of such business have already been included in the notice of the A.G.M. The remote e-voting shall commence on Monday, 27th September, 2021 at 10.00 a.m.
3. The remote e-voting shall end on wednesday, 29th September, 2021 at 5 p.m.
4. The cut-off date for determining the eligibility to vote by electronic means is 24th September, 2021.
5. Any person who acquire shares of the company and become member of the company after dispatch of the notice of A.G.M. and holding shares as on cut-off date may obtain the login id and password by sending a request at e-voting@cdsl.co.in. However if a person is already registered with cdsl for e-voting then existing user id and password can be used for casting votes.
6. Members may note that remote e-voting module shall be disabled by CDSL after aforesaid date and time for voting and once the voting on a resolution is cast by the members, the members shall not be allowed to change it subsequently.
7. A member who has exercised his voting right through remote e-voting may participate in the A.G.M. but shall not be allowed to cast vote once again at the meeting.
8. A person whose name is recorded in the register of members as on the cut-off date only shall be entitled to avail the facility of remote e-voting as well as the voting in the general meeting.
9. Any grievance connected with facility for voting by electronic means may be addressed to Mr. Sunil Kumar Tibrewal (Managing Director), of Flat-9PF, Rukmani Parasmani, 92/1B, Moulana Abul Kalam Azad Sarani, Near Swabhumi, Phoolbagan, Kolkata - 700054, email id : tibrewal_sunil@rediffmail.com, Mobile no. 98300 61634.

Book Closure:
The Register of members and Share Transfer Books of the Company will remain closed from 25th September, 2021(Saturday) to 30th September, 2021(Thursday) (both days inclusive).

By Order of the Board
For RISORGIMENTO INDUSTRIAL CO. LTD.
Sd/-
(Sunil kumar tibrewal)
Managing Director
(DIN: 00427214)

Place : Registered Office 8, Ganesh Chandra Avenue, 1st Floor, Kolkata - 700 013
Date : 4th September, 2021

LAND FOR SALE

Land for sale at Calicut near Tsunami shelter each 200 sq mtr. at reasonable rates...hurry up few plots left

Contact - 8967380226

FORGET HEFTY CURRENT BILLS AND POWER CUT

THINK SOLAR ..... GO SOLAR.....

JUST ASK ONCE

ECO POWER SOLAR,PORT BLAIR

8805756281/8857086281/9679536791/9156993319

SERVICES IN N & M ANDAMAN,SOUTH ANDAMAN & NICOBAR DISTRICT

SEPTIC TANK CLEANING

By Hi-TECH METHOD

(24x7) service available in Port Blair

9933288818 / 9531998989

9531882888 / 9679535577

Septic Tank Cleaning

Private Vehicle

Latest Machine - 24 Hrs. Service

15 Minutes Cleaning, Port Blair, Bhatu Basti Near New Parking Place, S / Andaman

B Venkata Siva

Mobile: 9933260093, 9933253117, 9933221383

TO LET

1st floor of Semi-RCC building (1400 Sq. feet area) consisting of 6 bedrooms, 1 big sitting room, 1 big hall, 1 big Kitchen, 2 Bathrooms, 3 toilets, 2 ways entrance, 2 pipelines with underground water storage tank of 6000 ltrs. capacity, suitable for office-cum-residence, Godown-cum-residence/ office, company's staff residence, tuition centre etc. is available for rent @ Rs. 18,000/- pm at Phoenix Bay next to Hotel Haywizz.

Please Contact: 9434260505 or 9679522314 for further details

VIGYA FONE

Now book your classified ads in

THE ECHO OF INDIA

from your Home!!!
Call : 9679590882*
*only for PBMC areas

Office Phone No : 03192 230269/230230
email Id :
echopress4@gmail.com

Luxury Makeup by Farah

- *Basic Makeup Course for 1 Month
- *Advance Makeup course for 3 Month
- *Advance Makeup Course for 5 Month
- * Beautician Course for 3 Month

Beauty Speaks Louder then Words

APPLY NOW

Our Classes equips students with skills and techniques necessary to succeed in the beauty industry.

Call/Whatsap: +91 9531836504/9679519604
Facebook: https://www.facebook.com/farahparveen28
Instagram: farah-parveen28

Fire Extinguisher

Make:Lifeguard available with Manufacturer's 5 years Warranty Certificate and ISI Certificate

Aquaclean

2nd floor, 84 MG Road, Middle Point

03192-234483/+91-8900912379

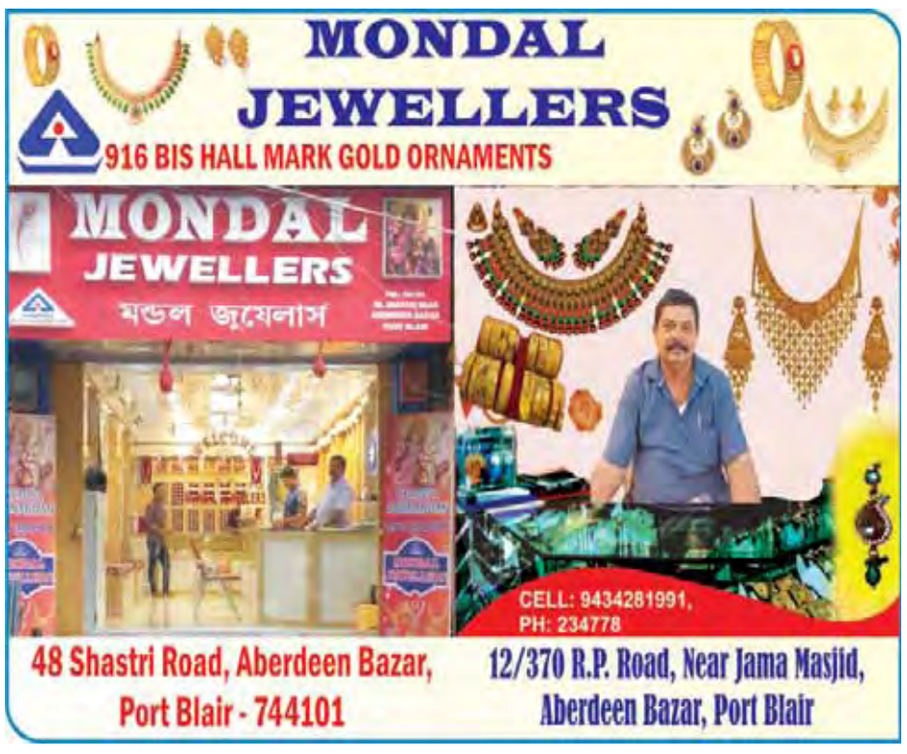

CHAKRABORTY HOSPITAL

Home Health Care Services at Your Door Steps...

Our Services

- ✔Home Doctor
- ✔Home Pharmacy*
- ✔Home Lab*

(*no extra cost)

25% discount on all tests including MRI, CT and all other tests

YOUR HEALTH IS OUR PRIORITY

CALL US NOW!
+91-9163630978
+91-9531807238

WE ARE AT YOUR SERVICE (24x7)

Website: www.chakrabortyhospitalportblair.com
Follow us on Facebook & Instagram @chakrabortyhospital

A.T. Water Supply

Don't worry about the water crisis, we have a solution

Email id : atwatersupply3@gmail.com

Sita Nagar, Atam Pahad, Dollygunj, South Andaman

9679580947 / 9679580946 / 9679520642

Kiran Fashion INSTITUTE

Govt. Regd.

Admissions going on for Stitching, Tailoring, Embroidery (Machine & Hand), Fabric Painting, Soft toys & Fashion Designing for 2 months & one year

Opp. Clock Tower, Aberdeen Bazaar, Port Blair - 744101
Ph: 9933276283, 9476079375

FLAT AVAILABLE TO LET

For daily rental basis at Golden Opulence Ponnamalle, Chennai, fully furnished 2 BHK Apartment with LED TV, Fridge, Washing Machine, Geyser, AC, Induction, Gas Stove and many more amenities. Hospital within 10 km MIOT Hospital, Ramachandran Hospital, Arvind Eye Hospital, Saveetha Dental College, Apollo Hospital, Vanagaram, ACS Medical College, Shopping zone includes Sarvana Store, Porur, Reliance Smart VRM Mall. 30 m away from Koyambedu Metro Station and 45 min away from Airport. T&C Applied only for people travelling from A & N Islands.

Contact: 9679581737/9434262369

ADMISSION OPEN

Opposite Invent Public School, Prothrapur

Class I to X → (All Subjects), Class XI to XII → Biology (Home Tuition also available for Class → XI and XII - Physics and Biology).

Contact: 7063963054, 9476068655

MATRIMONIAL

Seeking Suitable Alliance for 42 yrs. / 170 cm (h) Hindu, Bengali Boy (widower) well Educated doing Govt. Job.
Interested parents/ guardian or alliance Widow or Divorcee Only) may contact for further information / development.
Ph. No. 9679520365.

A FAMOUS ASTROLOGER AND ASTRO PALMIST

Mr. ASIT KUMAR SASTRI M.A.R.P. (Kol.)

OM SAKTHI

The greatest Astrologer Asit Kumar Sastri tells about Present and future of life. To take appropraite advice for Education, Health, Business, Marriage, Job and other Complexity through Astrological Counseling and lead a prosperous life.

Lamba Line, Near V.K.V., School, Behind Brewberrys, Coffee Bar, Potr Blair

Time : 9 am. to 1 pm. & 4 pm. to 9 pm.

Mob. 9933746350

THE ECHO OF INDIA

—— KEEPS YOU AHEAD

DOES NOT STAND LIABLE TO ANY RESPONSIBILITY FOR THE CONTENTS OF ANY AND ALL ADVERTISEMENTS CARRIED IN THE PUBLICATION.

THE ECHO OF INDIA•PORT BLAIR
Tuesday•September 14, 2021

The stupid neither forgive nor forget; the naive forgive and forget; the wise forgive but do not forget

Thomas Szasz

The myth of Hindu Nation

From Udhampur in Jammu and Kashmir has come a story of horror and brutality that debunks the theory that there is such a thing as a Hindu nation. A Brahmin had married a dalit woman. To his family this was an unpardonable sin that deserved death as the only punishment, nothing less. Repeated attempts were made to kill the couple by the husband's family, the father included. The husband was sought to be murdered by poisoning. The shabby shanty which has become their last refuge was set on fire to make them homeless. According to The Wire, the unfortunate man's wife lodged an FIR with the police late last month, against eight people including a local councilor of the BJP. But the case was abruptly closed by the police who claimed that the matter had been "settled out of court", though neither the husband nor the wife signed any document of so-called "settlement". Two attempts have been made on the husband and the family is waiting with trepidation for the third attempt.

The forefathers of Indian Muslims of today were Hindus belonging to the lowest rung of the caste system – the shudras. They were exploited, tortured and denied all basic rights that a human being is entitled. To escape exploitation, harassment and humiliation, they embraced Islam. The upper caste Hindus did not learn their lesson from it as frequent reports of attacks on dalits continuing unabated till today, show. In the twenty-first century the caste system is an anachronism but it is still extant in India. All talk of a Hindu "nation" or a Hindu "Rashtra" is just hogwash. If dalits are not treated as human beings, if they are subjected constantly to insufferable indignities and insults and if the State sides with the upper caste people, there will be more exodus from the Hindu community. The dalits may embrace Islam or Christianity or Buddhism (as Ambedkar did, along with 3,65,000 dalit Hindus) but they will go out of the fold of Hindu society.

The memory of Hathras still remains green on the memory of the dalits, even if the caste Hindus have forgotten it or are trying to forget it. The State sided with the perpetrators of the ghastly crime and the police were most reluctant to move in the case. Cases of lynching of dalits keep coming from different parts of the country. A dalit drawing water from a common well in the village, will invite lynching. Can such a deeply caste-divided society ever become a Hindu nation or set up a Hindu rashtra?

Afghanistan: A story of temporary defeats and partial wins

REFLEX ACTION

Anjan Roy

War of succession: In seventeenth century India and twenty-first century Afghanistan show up the same factors for decisive wins —nothing deterministic about history.

Personalities matter, not just historical trends. Now that the dust is settling down in Afghanistan, the jigsaw puzzle that the collapse of the country to an advancing rag tag force of Taliban is falling into places. As some ground level feedback mentioned, the Taliban has often said the Americans have the watches, we have time. That explains a lot of the riddle that the country has been in the recent months and weeks. Twenty years back the Americans had rushed into Afghanistan as raging elephants pursuing the perpetrators of 9/11 attacks on a soil which had never witnessed such ghastly deed on the mainland since Pearl Harbour. The enormity of that incident was worse since Pearl Harbour was war time reprisal by a powerful state, 9/11 was perpetrated by a loose band of terrorists. It was to nab those elusive and informal terrorist brigands that the Americans had moved into Afghanistan, only later to discover that their long-time close ally in Asia, Pakistan, was squarely behind the terrorist combine. It was even later that they discovered the covert shelter that Pakistan was providing to Osama Bin Laden.

Twenty years later, once again it is Pakistan which had been the known unknown factor. It is their unseen hands that guided the Taliban movements and formation. They supported their camouflage planning and they directed the waiting game. The central figure in the drama was the very personality and background of President Ashraf Ghani. He was an elected president and the election process could hardly be discredited. It was a validly held election, as best as possible in the then Afghanistan. He had defeated the high profile Hamid Karzai, who had been an international darling with his fashion statement wearing the long flowing Afghan robe for his global perambulations. He was politically savvy and swift and could cultivate the afghan tribal leaders well. Karzai was educated in India where he had come as a young man. He was fluent in Hindi and familiar with Delhi. When he was elected president of Afghanistan and his first visit abroad was to India. He had received unstinted support from India at the time he formed the earlier Northern Alliance government.

In the closing days of the Ghani as it was becoming abundantly clear what the outcome was going to be, Hamid Karzai had brushed up his old contacts.

When Ashraf Ghani was ignominiously fleeing Afghanistan, Karzai had energised his well entrenched communications and established links with the Taliban and the worst sections of the terrorist outfits in that coalition of forces. He was seen sitting with the head of the brutal terrorist outfit in Kabul. In sharp contrast, Ashraf Ghani truly belonged to the international jet-set group. He was trained in the World Bank and was a top notch technocrat of the institution. He had a slightly contemptuous stance for Afghanistan tribal chiefs, which proved suicidal, particularly where the affairs of state in Afghanistan are largely influenced by the cabal of tribal leaders.

That abundantly explains why despite being in power for such a long time and having a so-called regular army, the Taliban could gain control of the country so easily. The Taliban had negotiated with the powerful tribal chiefs who virtually rule the provinces and their tribal areas. They allowed the best strategy for winning a war. That is, not to fight it at all. Create the situation in which the enemy feels hopeless and gives up before a fight ensues. With the deals with the tribal chiefs in place, there was hardly any support base for the army units and they preferred to surrender than fight two foes at the same time, the Taliban and the local tribal chiefs and their armed gangs. Had Ashraf Ghani been more tuned in to tribal politics, rather than being an international technocrat, the regular state army could have done better. As if to make things worse, Ashraf Ghani had reportedly removed the army top bras routinely there creating a power void and uncertainty in the army. The army units in the provinces saw merit in submission than in fighting.

Nor is the various tales of the Afghan president leaving the country with coffer full of US dollars are true. Ashraf Ghani is known for his honesty when his whole country is corrupt to the core. There are western agencies who have vouched that that Ghani's conduct has been above board. The course of the Afghan affairs shows that personalities play a critical part in shaping history and the inevitable trends of history are created and vindicated by the buffeting personalities involved. It was true in the sixteenth century India, when the sons of Emperor Shah Jean were fighting a succession battle on the plains of north India. Dara Sukoh, the favoured eldest son of the Emperor, having a large force with several Rajput chieftains sporting him, the backing of the Imperial exchequer could not overpower Aurangzeb, battle-hardened and grimly determined, won two decisive battles in pick succession to ascend the Imperial throne.

It proved to be true in the craggy mountains and valleys of Afghanistan in the twenty-first century when all the high defence technologies of the modern world, unlimited finance, global diplomatic and image building techniques were pitted against a band of desperate and determined fighters. (IPA)

An artist paints political graffiti on a boundary wall of a Bhabanipur house--Arijit Ganguly

Conventional Crossword

ACROSS
1 Written pass
5 Notions
8 Buy back
9 Augury
10 Frozen treat
12 Clergyman
13 Melodious
15 Ineffective
18 Weapons
20 Greek letter
21 Regrets
23 Come forth
24 Big
25 Laundry items

DOWN
1 Multitude
2 Border
3 Perfect
4 Number
5 Moving force
6 Send out
7 Prophet
11 Slightly cold
12 Arbitrator
14 Single entity
16 Accustom
17 Mitigates
18 Actual
19 Impartial
21 Cored fabric
22 Incite

SUDOKU: 3283

2	4				5			
5		9			1			
3				6		8		5
		5					4	2
	2		1		9		6	
8	6					5		
1		7		4				6
			9			4		7
			5				8	1

Yesterday's Solution 3282

9	1	7	4	3	8	5	2	6
6	3	2	9	5	7	8	1	4
8	5	4	2	6	1	3	9	7
2	8	1	6	7	4	9	5	3
7	9	5	3	8	2	4	6	1
4	6	3	5	1	9	7	8	2
1	4	6	7	9	5	2	3	8
3	7	9	8	2	6	1	4	5
5	2	8	1	4	3	6	7	9

Yesterday's Cross Word Solution 1291

E	A	S	E	D			V		
L	I	E		E	M	B	E	R	
I	D	L	E	R		E	X	I	T
X		E	V	I	C	T		G	
I		C	E	D	E		E	A	T
R	O	T		E	L	A	N		W
	M		A	D	E	P	T		I
P	I	E	D		S	T	I	R	S
	T	R	O	U	T		C	U	T
		R			A	B	E	T	S

DISCLAIMER

The views in the articles published here are absolutely the views of the author and The Echo of India does not stand liable for them.

Some gains but more tasks still to be done

FOCUS

Anand Grover

September 6, Monday was the 3rd anniversary of the Supreme Court decision in Navtej Johar, holding that sexual acts between consenting adults in private does not attract section 377 of the Indian Penal Code (IPC). It is also 20 years after the Naz Foundation challenged the constitutional validity of Section 377, which we won in 2009. This long journey has been a roller coaster ride.

Gay men starting to come to our (Lawyers Collective's) office after a major victory in an HIV case in 1997. The pain of their stories of blackmail by the police, their casual partners, parents etc., was an impetus to find a solution. That quest led us to locating section 377 as the source of evil. The constitutionality of section 377 had to be challenged. The next step was getting the petition draft and settled and then trying to locate a petitioner. But no gay man, except Ashok Row Kavi, was willing to come forward to be a petitioner because of the extreme stigma.

However, the petition had to be filed in Delhi as the AIDS BhedBhev Virodhi Andolan (ABVA) had already filed a petition there and if filed in the Bombay high court, the government would have got both transferred to the Supreme Court, which might have dismissed it and sealed our fate for a long time. At this juncture, Anjali Gopalan from Naz Foundation came forward. In the meantime, in 2001, there were arrests in Lucknow of the Bharosa Trust activists for reaching out to the gay community and making them aware of safe sex. The LGBTQI (lesbian, gay, bisexual, transgender, queer, intersex) community was in the throes of fear. We were able to respond to that in Mumbai by an exhibition at Flora Fountain on what the LGBTQI community was all about. The overwhelming support we got from ordinary people emboldened us.

The petition was filed in the Delhi high court in 2001 on the basis of the ABVA petition that was pending there. Unknown to us, it had already been dismissed. Unfortunately, we faced a lot of criticism from the community for lack of consultation with them before filing it. We corrected course and proceeded to have consultations regularly from then on. The community got involved in a big way on decisions on the petition as it traversed through the labyrinth of the courts. The media also got involved. In television debates, mothers pointed out that their sons or daughters were gay or lesbians, who were perfectly normal and loving whom they loved, all with quiet dignity. In such debates, Saleem Kidwai and Ruth Vanita's book, Same-Sex Love in India: Readings from Literature and History, was critical to show how India had a liberal culture on sexuality no matter which religion, before the British imposed their Victorian values on us. The first failure, the dismissal of the Naz petition in 2004 as well as the review petition arising out of it in the Delhi high court on technical grounds, was a big let-down; but not for long as the Supreme Court set aside the dismissal and remanded the matter back to the Delhi high court for a fresh hearing on merits.

The Naz petition got a huge boost when Voices for Equality joined in to support it. There was fun too when the National Aids Control Organization filed an affidavit supporting us. It contradicted the government of India's stand. But we also had to watch the sad spectacle of the additional solicitor general trying to defend section 377. There was euphoria when the judgment of the Delhi high court was pronounced in 2009. That was a second independence day for those still imprisoned by the chains of British Victorian morality. Those chains were now broken. But then Suresh Kumar Koushal and others approached the Supreme Court. We had to defend the Delhi high court judgment. There was a lot of fun on the way too.

The Supreme Court dealt a devastating blow when on the last day of Justice G.S. Singhvi's tenure on December 11, 2013, it set aside the judgment of the Delhi high court in Naz and made the LGBTQI communities criminal again. I wrote a series of articles criticising the judgment and trying to boost the morale of the community by pointing out that the judgment will be set aside as justice is on our side. But the blow was too much for some. Faced with hopelessness, some gave up the fight. It was then a matter of taking the long road to win back the rights of the LGBTQI communities. We filed review petitions that were dismissed and then we filed curative petitions. We also filed writ petitions. They were taken up and the rest is history. Though it was a long and arduous road, it ensured that the victory that came from a constitutional bench was bound to stay. More particularly, because the communities were mobilised, the victory is now firmly entrenched in our society, especially amongst the young, who will see a different world. There is still a lot to be done. Same-sex marriage, change in rape laws, rights on inheritance and anti-discrimination law in the private sector. That will also come. For justice is on our side. (IPA)

Vishal writes to Civil Aviation Minister; flags up various issues of the islanders

PORT BLAIR, SEPT 13/--/ Mr. Vishal Jolly, former State President & Core-Committee Member, BJP A & N Islands & Member, Home Ministry Advisory Committee, GoI has requested for directing all private airlines operating in A & N Islands to admit/accept stretcher patients for undertaking to & fro journey on medical emergencies through a letter addressed to Union Minister of Civil Aviation, Mr. Jyotiraditya Madhavrao Scindia.

In his letter Mr. Jolly stated the various points for immediate intervention and early action. He mentions that the residents of A & N Islands don't have any specialised medical treatment facilities to attend and manage with any medical emergencies due to lack of adequate medical infrastructures. Therefore, the islanders are completely dependent upon the States like Tamil Nadu (Chennai) and West Bengal (Kolkata) for the purpose of undergoing any emergent medical treatment. In order to reach Chennai and Kolkata for undertaking any emergent medical treatments, people here are completely dependent upon Air India flights as no other private airlines admit & accept stretcher patients and consequently Air

India faces enormous pressure to manage all the patients of entire A & N Islands. Resultantly, the people of the Islands suffer while facing such emergent medical issues, which at times take away innocent lives. Even while returning back after undergoing emergent medical treatments from any places, the stretcher patients are not allowed to undertake return journey to Port Blair by any private airlines. The patients are faced with another big issue and that is the availability of tickets. It has become a usual problem that the patients, especially the stretcher patients are not able to avail journey due to non-availability of air-tickets. Furthermore, any patient required to undergo any specialized medical treatment at either Chennai or Kolkata are faced with exorbitant rates of tickets which becomes an additional burden on them as every patient is required to travel with at least one family member as attendant and apart from the huge medical bills, he/she is burdened with these unavoidable additional expenses.

Moreover, the stretcher patients, wheelchair patients as well as any patient who are required to undergo specialised medical treatment should be given some subsidy on to and fro tickets or at least a flat fixed rate be fixed for them while undertaking journey. Further Mr. Jolly stressed that some issues require personal intervention of the Minister for providing necessary relief to the Islanders. The issues include directing all the operating private airlines in A & N Islands to forthwith start accepting/admitting stretcher patients on top priority basis while undertaking to and fro journeys. Directing all the operating private airlines in A & N Islands to grant subsidy for all patients with one attendant, of our Islands while undertaking air-travel for availing medical treatment at Chennai and Kolkata and directing all the operating private airlines in A & N Islands to earmark a minimum medical quota reserved for all patients alongwith attendant on every flight.

VACCINATION UPDATE: Drive continuing smoothly in ANI

PORT BLAIR, SEPT 13/--/ The vaccination drive is continuing smoothly in A&N Islands. As per data available, a total of 3,87,285 beneficiaries have been vaccinated so far in A&N Islands, out of the target beneficiaries of 2, 81, 603 (approx.). A total of 3500 people were vaccinated today in A&N Islands. A total of 1,58,617 eligible people in the age group of 18 to 44 years have been vaccinated till date.

2541 beneficiaries were vaccinated in South Andaman District, out of which 1921 beneficiaries were in the age group of 18-44 years. Similarly, 928 beneficiaries were vaccinated in North & Middle Andaman District out of which 650 beneficiaries were in the age group of 18-44. 31 beneficiaries were vaccinated in Nicobar District, out of which 18 beneficiaries were in the age group of 18-44 years.

Vishal visits multi-purpose indoor stadium at Nayapuram

PORT BLAIR, SEPT 13/--/ Mr. Vishal Jolly, former President of Bharatiya Janata Party, and Member, Home Minister's Advisory Committee, GoI visited the Multipurpose Indoor Stadium on 11th September 2021, in Nayapuram village under Kanyapuram Gram Panchayat on the invitation of the villagers and players residing in this area. The lone multipurpose indoor stadium under Ferrargunj Tehsil was constructed on 27th February 2017, and worth Rs 5.5 crore was spent on its construction. Mr. Jolly listened to the

grievances of the people in respect of the stadium's poor condition and maintenance. People told that due to dripping of water this stadium is no longer playable, and out of four badminton courts only one is worth playing. Leakage started following one month of its construction and out of 54 lights only 20 lights are working, due to which it is very difficult to play at night.

Mr. Vishal Jolly has assured the gathering to take up this matter with the concerned department making all efforts to redress the problems immediately.

Virtual revenue camp at Rangat

SENTHIL KUMAR

RANGAT, SEPT 13/--/ A virtual revenue camp was organised by the District Administration, Rangat for timely disposal of subdivision cases. Altogether seven cases were disposed of at the Assistant Commissioner Office, Rangat.

MBBS

Ministry Of Health Of Russia
SMOLENSK STATE MEDICAL UNIVERSITY, RUSSIA
(101 YEARS OLD MEDICAL UNIVERSITY)
Invites Indian students for direct Government Admissions
Recognized by India, WHO, USA & UK, Min. Qual. 50% in XII in PCB
UNIVERSITY - Founded in 1920, International Rating 22nd, situated in center of city of Smolensk, Smolensk is situated 380 km west of Moscow, Very high standards of education, English Medium in all years, strict disciplinary system. 1500 Indian students (650 Girls) studying, 167 got degree in 2021 Closed type campus system, 8 attached hospitals (6000 Beds).
MCI SCREENING TEST – Our graduates of 2008 to 2020 have given BEST results among graduates of all foreign medical colleges (Official web sites of Indian Embassy, Moscow and National Board of Examination, New Delhi who conducts MCI Screening Test confirm this).
SPECIAL HOSTELS ONLY FOR INDIAN STUDENTS (BEST HOSTELS IN RUSSIA) 2 and 4 seated big rooms, separate hostels for boys and girls.
INDIAN MESS - Mess with Indian food cooked by Indian cooks.
Fee (Tuition+Hostel+Med.Ins.) – USD 6000 (Approx. Rs. 4,50,000/-) per year and one time payment of Rs.1,50,000/- (By Bank Draft only) which includes – Admission procedure, invitation letter, student visa, air ticket Delhi - Moscow.
Scholarship to all Indian students.
Bank loans are available from Indian banks.
Contact: DR. ALOK AERON +7 9605805555 (Russia)
Official web site: www.sgmu.info
DM us on insta: @sgmu.info
Admission details: admission.sgmu.live
INFORMATION CENTERS IN ANDAMAN & NICOBAR ISLANDS:
(Information Centers are parents of students so best guidance)
Mr. D. Satish Chandran – 9434293591
Mr. S. Subbaraj – 9434278056

Multi-specialty health camp at Manpur

PORT BLAIR, SEPT 13/--/ REVIVE, a local Medical NGO in association with Directorate of Health Services, Port Blair conducted a free multi-specialty camp at Manpur Community Hall, South Andaman District on Sunday, the 12th Sept.2021 from 2pm - 4pm. The camp provided free multi specialty medical consultation and free medicines to the general public of Manpur village.

BJP delegation discusses long pending demands of people of Diglipur

PORT BLAIR, SEPT 13/--/ Recently a delegation of Bharatiya Janta Party, A & N Islands led by Shri Anil Kumar Tiwari, State Secretary and Convener Training Cell along with Shri Om Prakash Singh, Senior leader

of BJP & Shakthi Kendra Pramukh and Shri Dipankar Mistry, Ex- Zilla Parishad Ahyaksh, North & Middle Andaman met the Assistant Commissioner, Diglipur Shri Ankit Yadav, and discussed issues regarding the long standing demands of the general public of the Diglipur region and highlighted their grievance before the Assistant Commissioner. The delegation further emphasized that the burning issues were pending for a long time which needs to be redressed for the welfare of the general public.

After a patient hearing, Mr. Ankit Yadav, AC, Diglipur sorted out many issues on the spot by discussing with concerned officials and left the issues will be looked into after discussing with the higher authority as assured to the delegation by AC Diglipur.

The delegation of Bharatiya Janata Party has thanked the Assistant Commissioner for the proactive approach towards the issues and very positively took up the matter for immediate redressal.

New panel of State, District Committee of NSUI for ANI

PORT BLAIR, SEPT 13/--/ The National Students' Union of India (NSUI) has appointed a fresh panel of State and District Committee for Andaman & Nicobar Islands on Sunday night. The 29 member team comprises six Vice-Presidents, nine General Secretaries, twelve Secretaries, one Spokesperson, one Social Media Coordinator and two District Presidents.

The appointment came into effect after the approval of NSUI National President Shri. Neeraj Kundan.

PCC President Shri. Rangalal Halder and other senior leaders of Pradesh Congress Committee A&N Islands had conveyed their best wishes to the newly formed committee.

NOTICE INVITING e- TENDERS
No. DB-TN/CD/CB/2021-22/1902
Dated the 09th Sep'2021.

The Executive Engineer, Construction Division, APWD, Campbell Bay invites on behalf of President of India, online Item Rate tenders from **experienced and eligible Contractors having valid GST Registration and requisite experience of having successfully completed similar work(s) of relevant magnitude in** without any adverse remarks in any of the Govt. Organizations in the Andaman & Nicobar Islands for the following work.

1. NIT No. 44/EE/CD/CB/2021-22 **Name of work**: *Repair and Renovation of Supply Office Building and Toilet at Campbell Bay.* **Estimated Cost** : ₹ 15,18,755/-, **Period of Completion** :04 (Four) Months &**last time & date of Submission of bid:**27-09-2021 (12:00hrs)

The Tender forms and other details can be obtained from the website htpps://eprocure.andaman.gov.in

8018/21

NOTICE INVITING e-TENDER

No.e-TENDER/DB/NACD/MB/2021-22/3528, dated 08/09/2021.

NACD/MB/2021-22/25

The Executive Engineer, North Andaman Construction Division, APWD, Mayabunder invites on behalf of President of India, online Item Rate bid from Contractors irrespective of their enlistment in APWD or any other Govt. Department subject to the condition that they have experience on executing the relevant magnitude of work as per CPWD Works Manual and with other Govt. of India Organization in these Islands and do not have any adverse remarks for the following works:-

1) NIT No.24/2021-22/EE/NACD, Tender ID: 2021_APWD_3749_1
Name of work:- Painting of Steel Bailey Bridge component at Tugapur No.2 in lieu of Construction of Toe wall cum drain length 600 including construction of 01 No. Hume pipe culvert at Tugapur No.6 under Sub - Division No.II, NACD, APWD, Mayabunder **(Re-call).**
Estimate Cost- ₹23,74,969/- & Time of completion – 06 (six) months.

The tender should be filled online upto 3.00 pm on or before **28/09/2021**. The tender will be opened on **29/09/2021** at 10.30 am in presence of tenderers or their representative if any.

The Tender forms and others details can be obtained from the website https://eprocure.andaman.gov.in.

Executive Engineer
8009/21 NACD, APWD, Mayabunder.

NOTICE FOR APPOINTMENT OF LPG DISTRIBUTORS

INDIAN OIL CORPORATION LTD. (IOCL), proposes to appoint LPG distributors under various categories at locations specified below from amongst the candidates belonging to different categories mentioned therein in **Andaman & Nicobar Islands**.

For Gramin Vitrak locations

Sl. No.	Oil Co.	Location (Village)	Gram Panchayat	Tehsil	District	Category**	Type of market/LPG Distributorship	Security deposit (Rs. in Lakhs)	Marketing plan
1	IOC	Bambooflat	Bambooflat -1	Ferrarganj	South Andaman	Open	Gramin	4	2016-17
2	IOC	Mayabunder	Mayabunder	Mayabunder	North and Middle Andaman	Open	Gramin	4	2016-17

For Durgam Kshetriya Vitrak locations

Sl. No.	Oil Co.	Location (Village / Cluster of Villages)	Gram Panchayat	Sub Division	Tehsil	District	Category**	Type of market/LPG Distributorship (Durgam Kshetriya Vitrak)	Security deposit (Rs. in Lakhs)	Marketing plan
1	IOC	Kadamtala, Yeratiljig	Kadamtala	Middle Andaman	Rangat	North and Middle Andaman	OBC	DKV	3	2016-17
2	IOC	Nilambur, Kanchangarh, Bejoygarh, Sundergarh Nayagarh	Nilambur, Sundergarh	Middle Andaman	Rangat	North and Middle Andaman	Open	DKV	4	2016-17

** Nomenclature used is as under:-
Open - Open Category, **OBC -** Other Backward Classes Category.

1 Detailed guidelines on eligibility criteria for selection of LPG Distributor, infrastructure requirements for land for LPG godown/ LPG godown, land for Showroom / ready built showroom, infrastructure for Home delivery of cylinders etc. along with the details of selection process are given in the Brochure for selection of LPG Distributors which can be downloaded from website - **www.iocl.com** of IOCL. The Brochure can also be downloaded from the website **www.lpgvitarakchayan.in**.

2 All persons fulfilling the eligibility criteria and desirous of applying for selection as Sheheri Vitrak, Rurban Vitrak, Gramin Vitrak or Durgam Kshetriya Vitrak *(Whichever is applicable)* shall log on to the website **www.lpgvitarakchayan.in** and register themselves on the website. Once registered, they shall login, fill in required details in all respects and submit the online application on or before 17:00 hrs. of **21.10.2021**. Before submission of application form, candidates will be required to upload scan copies of their passport size photograph and their signature in separate files, and also submit applicable non refundable application fee through internet banking / debit card / credit card facility available on the website **www.lpgvitarakchayan.in**. The non refundable application fee applicable for Gramin Vitrak and Durgam Kshetriya Vitrak is given in the Table 1 below:

Table 1 - Non Refundable Application Fee for Gramin Vitrak locations & Durgam Kshetriya Vitrak locations

Category	Non Refundable Application Fee
Open	Rs. 8,000 (Rupees eight thousand only) **
OBC	Rs. 4,000 (Rupees four thousand only)
SC/ST	Rs. 2,500 (Rupees two thousand five hundred only)

**SC/ST candidates applying for Open category Gramin Vitrak & Durgam Kshetriya Vitrak locations can submit non-refundable application fee of Rs. 2,500 (Rupees two thousand five hundred only). However, candidates belonging to OBC category but applying for "Open" category locations shall submit Application fee applicable to "Open" candidates.

3 The candidates are requested to refer to the brochure for further details. Regarding the procedure for filling up application forms, candidates are requested to read carefully 'User manual for Applicants - LPG VITARAK CHAYAN' which is available at the portal **www.lpgvitarakchayan.in** before filling up the online application form.

4 After submission of the online application, no document or printout of the application form is required to be submitted in the physical form to any office, unless requested. Later, if the candidate is selected in the draw of lots, the selected candidate shall produce the prescribed eligibility certificate(s) as applicable at the time of verification. For details please refer to the Brochure.

5 **GENERAL**

a. Indian Oil Corporation Ltd. reserves the right to cancel/withdraw/ amend this advertisement or extend the due date of submission of application forms at its sole discretion without assigning any reason.

b. Applicant should submit only one application for a location. In case more than one application is submitted by an individual for a location, all applications will be clubbed together and treated as one application for the purpose of reckoning in the computerized draw. In such cases, application fee received against all other applications would be forfeited.

c. However, applicants can apply for different locations. Application should be done by submitting separate online application forms for each location, along with applicable non refundable application fee in each case.

d. If any statement/declaration made in the application or in the documents subsequently submitted in pursuance of the application by the candidate is, at any stage, found to have been suppressed / misrepresented / incorrect or false affecting eligibility, then the application is liable to be rejected without assigning any reason and if in case the applicant has been appointed as a LPG Distributor, the Distributorship is liable to be terminated and the non refundable application fee/Security deposit amount paid to the concerned Oil Marketing Company will be forfeited. In such cases the candidate / distributor shall have no claim whatsoever against the respective Oil Marketing Company.

e. This is only an advertisement/notification for seeking application from the prospective candidates and is not an offer of LPG Distributorship.

f. All correspondence will be made by the portal **www.lpgvitarakchayan.in** through Email and / or SMS to the candidate's registered email ID or Registered phone number.

g. This is purely a business proposition and not an application for job in the respective Oil Company and has normal business risks and also does not guarantee any assured returns or profits.

h. If there is any discrepancy found in the Advertisement published in English, if any, vis-à-vis vernacular language, the directions/information indicated in vernacular version would prevail.

i. In case of discrepancy in the details appearing on the website **www.lpgvitarakchayan.in** vis-à-vis this Advertisement / Notification, the details appearing in the published Advertisement / Notification would prevail.

j. Indian Oil Corporation Ltd. will not be responsible for any amount deducted from applicant's bank account/debit card account/ credit card account which has not been transferred or credited to bank account of Indian Oil Corporation.

k. Indian Oil Corporation Ltd. will not be responsible for refunding any excess amount paid online by the applicant, for an application, from his/her bank account/debit card account/ credit card account.

l. OMCs do not take any responsibility for any delay in submission of online application due to connectivity problem, non-availability of site and bank related issues. No claims on this account shall be entertained.

ECHO WORLD
A & N NEWS
THE ECHO OF INDIA | PORT BLAIR • TUESDAY • SEPTEMBER 14, 2021 | PAGE- 6

WHO nod for Bharat Biotech's Covaxin likely this week

EOI BUREAU

NEW DELHI, SEPT 13 /--/ The World Health Organisation (WHO) is likely to give its approval to Bharat Biotech's Covid-19 vaccine Covaxin this week. The homegrown vaccine has yet to receive a nod from the international health body, which India has been pushing for since the country started its vaccination drive in January this year. A WHO panel would convene in the week to assess Covaxin's application for emergency use listing, which will allow persons immunised with Bharat Biotech's vaccine to travel freely. The WHO panel will evaluate Covaxin's immunogenicity, vaccine safety, and vaccine effectiveness.

A certification from the body will also allow Bharat Biotech to export Covaxin, making it easier for patients who have received the vaccine to travel internationally. Covaxin will be subjected to a thorough review of clinical trial data as well as supplementary data on safety, efficacy, quality, and risk management strategy. The homegrown company had submitted its Phase 3 clinical trials data that demonstrated 77.8 per cent efficacy to the subject expert committee of the Central Drugs Standard Control Organisation (CDSCO). A pre-submission meeting for EUL was held in June, providing guidance and assistance prior to the submission of the final dossier. In July, the government had informed Parliament that it had submitted the necessary documentation for EUL, which the WHO typically takes up to six weeks to make a decision on. The WHO Emergency Use Listing Procedure (EUL) is a risk-based procedure for assessing and listing unlicensed vaccines, therapeutics and in vitro diagnostics with the ultimate aim of expediting the availability of these products to people affected by a public health emergency. Earlier this month, Mariangela Simao, WHO Assistant Director-General for Vaccines, stated that the UN health agency's evaluation of the Bharat Biotech vaccine was "very advanced," with authorities hoping for a decision by mid-September. Pfizer-BioNTech, AstraZeneca-SK Bio or Serum Institute of India, Johnson & Johnson, Moderna, and Sinopharm have all received WHO approval for COVID-19 vaccines. Covaxin and AstraZeneca's vaccine produced by the Serum Institute of India -- Covishield, were the two options initially made available to the Indian public at the start of the inoculation drive.

Police personnel with locals during a rescue operation after a building collapsed at Sabji Mandi area in New Delhi. Two kids were killed in the mishap

Bhupendra Patel sworn in as 17th CM of Gujarat

GANDHINAGAR, SEPT 13 /--/ First-term MLA Bhupendra Patel was today sworn in Gujarat chief minister, two days after Vijay Rupani's surprise exit from the post, a year ahead of the Assembly polls. Patel (59), unanimously elected BJP legislature party leader on Sunday, was sworn in as the state's 17th chief minister by Governor Acharya Devvrat at a simple ceremony at Raj Bhavan. Union home minister Amit Shah, Haryana chief minister Manohar Lal Khattar, Madhya Pradesh chief minister Shivraj Singh Chouhan, Goa chief minister Pramod Sawant and Karnataka chief minister Basavaraj Bommai were present. Devvrat and Shah congratulated Patel after the ceremony. Shah was the first to congratulate Patel after he took the oath. Patel's predecessor Vijay Rupani and former deputy chief minister Nitin Patel were among those present at the ceremony. As decided by the party, only Patel took the oath. The council of ministers will take oath during the next few days after their names are finalised, BJP sources said. Prime Minister Narendra Modi congratulated Patel on taking the oath as chief miniter of Gujarat. Congratulations to Bhupendra Bhai on taking oath as CM of Gujarat. I have known him for years and have seen his exemplary work, be it in the BJP Organisation or in civic administration and community service. He will certainly enrich Gujarat's growth trajectory, Modi tweeted. During his five years as chief minister, Vijay Rupani Ji has undertaken many people-friendly measures. He worked tirelessly for all sections of society. I am certain he will continue to contribute to public service in the times to come, Modi added. The Governor on Sunday invited Patel to take oath as CM after accepting the proposal of the new BJP legislature party leader to form the government. At Sunday's legislature party meeting, the proposal to elect Patel the legislative party leader was moved by Rupani, whose resignation as chief minister on Saturday, 15 months ahead of the Assembly polls, surprised many political observers. Rupani, the fourth chief minister to demit office in BJP-ruled states during the coronavirus pandemic, was sworn in as chief minister his second stint as chief minister - in December 2017 and completed five years in office on August 7 this year. With state Assembly polls scheduled in December 2022, the BJP is banking on Patel, a Patidar, for poll victory. In the 2017 Assembly elections, BJP won 99 of the 182 seats and Congress got 77. (PTI)

Union Home Minister Amit Shah greets Bhupendra Patel after he was sworn in as chief minister of Gujarat at Raj Bhavan in Gandhinagar

LOCAL NEWS

Andaman Law College launches collegewebsite

PORT BLAIR, SEPT 13/--/ The Andaman Law College organized a function to launch the college website, release the college magazine and inaugurate the debating society on 13TH Sept 2021, in its auditorium. Justice Harish Tandon, Judge of the Circuit Bench of Calcutta High Court participated as the chief guest and launched the college website while Justice Shivakant Prasad released the college magazine in the presence of Mr. Sudipta Kumar De, Secretary (Law & Jail), A & N Administration. The chief guest in his presidential address emphasized the need to possess 'inquisitiveness' by the students as this quality will lead to success in the legal profession. He urged the students to read more books along with available online sources.Justice Shivakant Prasad in his keynote address highlighted the importance of advocacy skills to become a successful lawyer.He also released E-Magazine "LexNavis" and appreciated the good initiative to conserve the environment. Inaugurating the debating society, Mr. Sudpita Kumar De highlighted the need for the law students to develop their communication and debating skills for winning a case. The function was graced by Mr. Laxman, Registrar, Circuit Bench of Calcutta High Court, Mr. Rizwanullah, Deputy Secretary (Law & Jail) and Mr. Ramamoorthy, Website Designer, SOVTECH. Prof. (Dr.) M. S. Soundara Pandian, Principal and Dr. C. Sathish, Assistant Professor delivered welcome address and the vote of thanks respectively. The event was hosted by Mr. Prashant Bhadu, Assistant Professor of the college

PEGASUS ROW

Centre doesn't wish to file detailed affidavit, cites national interest

NEW DELHI, SEPT 13 /--/ The Centre today told the Supreme Court that it does not wish to file a detailed affidavit in the larger national interest on a batch of pleas seeking independent probe into the alleged Pegasus snooping row as such issues cannot be a subject matter of public discourse.

The government told a bench headed by Chief Justice N V Ramana that the disclosure whether the country is using a particular software or not may cause harm and alert all potential targets, including terror groups. Solicitor General Tushar Mehta told the bench, also comprising Justices Surya Kant and Hima Kohli, that government has nothing to hide and that is why the Centre has on its own said that it will constitute a committee of domain experts who will look into these allegations. Mehta said the issue whether a particular software is used or not used by the government cannot be a subject matter of public discourse as it has its own pitfalls and it would be better if target groups, like terror outfits, does not know what is being used to combat their activities. The insistence that it must come in public domain, please appreciate, the harm it may cause. Suppose, I say this particular software I am not using, it would alert all potential targets. It can be terror groups, it can be any other groups. If I say yes, I am using it, there would be different consequences, he said. Your lordships are aware, every technology has its own counter technology to protect the system from being examined by the security agencies. Therefore, the only distinction is instead of the petitioners insisting that everything must come in public domain by way of an affidavit, I am saying let the experts go into it and place it before your lordships, Mehta told the bench. TheSG said the issue is important and the Centre has already expressed its willingness to constitute a committee of domain experts, who will not be connected with the government. Having considered the matter, it is the feeling of the government that such issues cannot be debated or placed on affidavit. It must be gone into by domain experts and the report will be placed before your lordships, he said. The apex court told Mehta that it had already made clear that it did not want the government to disclose anything which compromises national security. The bench said it was reiterating that it is not interested in any manner to know anything about issues which concerns national security. It said the court is only concerned about the allegations that some software has been used to snoop on some citizens including journalists, lawyers and others. I am not averse to and I must be serious about it. If some individuals are before your lordships claiming invasion of their privacy, the government takes it seriously. It can be gone into and it must be gone into and for which the government has suggested in its affidavit about formation of a committee, Mehta said. He urged the apex court to allow the Centre to constitute a committee of experts and said the petitioners, who are alleging that their phones were targeted by the spyware, may give their instruments to the panel which would examine everything and submit its report to the apex court. Sorry to say that you are going back again and again as if we want to know everything the government is doing, the bench observed. During the hearing, Mehta said the government cannot afford to be sensationalising the issue. There would be a marginal line of distinction between protecting the privacy of the citizens, which is the priority of the government, and entering into a zone where it may not be advisable for me to travel without compromising the national security, he said. The bench, after hearing the submissions advanced by Mehta and counsel representing the petitioners, said it would pass an interim order in the matter. The Centre had earlier filed a limited affidavit in the apex court saying the pleas seeking an independent probe into the Pegasus snooping allegations are based on "conjectures and surmises or on other unsubstantiated media reports or incomplete or uncorroborated material". The pleas are related to reports of alleged snooping by government agencies on eminent citizens, politicians and scribes by using Israeli firm NSO's spyware Pegasus. (PTI)

RBI cautions public against KYC fraud

MUMBAI, SEPT 13 /--/ The Reserve Bank of India (RBi) today cautioned people against frauds in the name of KYC updation and advised them not to share key information like account details or passwords with unidentified persons or agencies. In a release, the RBI said it has been receiving complaints/ reports about customers falling prey to frauds being perpetrated in the name of KYC updation. "The usual modus operandi in such cases include receipt of unsolicited communication, such as, calls, SMSs, emails, etc., by customer urging him/ her to share certain personal details, account / login details/ card information, PIN, OTP, etc. or install some unauthorised/ unverified application for KYC updation using a link provided in the communication," it said. Such communications are also reported to carry threats of account freeze, block or closure. Once the customer shares information over call/message/unauthorised application, fraudsters get access to his/her account, the apex bank noted.

"Members of public are hereby cautioned not to share account login details, personal information, copies of KYC documents, card information, PIN, password, OTP, etc. with unidentified persons or agencies," RBI said. Also, such details should not be shared through unverified or unauthorised websites or applications. In case they receive any such requests, customers should get in touch with their bank. The RBI further said that while the Regulated Entities (REs) are required to undertake periodic updation of KYC, this process has been simplified to a large extent. (PTI)

LOCAL NEWS

COVID-19: 03 new Covid-19 +ve cases found among travelers

RP SHARMA

PORT BLAIR, SEPT 13/--/ Three new positive cases of COVID-19 have been detected on Monday. Seven flights landed at Port Blair on Monday. RT-PCR tests were conducted on all of the passengers and the results will be available tomorrow. 269 passengers were tested from ATR and two tested Covid-19 positive. In Mohanpura Bus Stand, 205 were tested and one found positive and 218 people were tested from Phoenix Bay while six were tested in the helipad, said the Secretary of Information, Publicity and Tourism, Mr SK Singh. 325 doses of COVID-19 vaccine were administered at JNRM today of which 246 beneficiaries were in the age-group of 18-45 years, said Mr Singh. The administration is taking all necessary steps to contain the spread of the disease and people are requested to follow COVID Appropriate Behaviour, the media was informed.

PBGKR, District Administration conducts vaccination camp in Round Basti

PORT BLAIR, SEPT 13/--/ With the only motive to eradicate Coronavirus from the islands, Port Blair Guru Ki Rasoi and District Administration are on toes to ensure that Covid-19 vaccine reaches out to each and every islander. The PBGKR team with District Administration, South Andaman on Monday conducted a vaccination camp in Round Basti in which around 100 people were vaccinated. Among the vaccinated were senior citizens and handicapped people of the area who were unable to reach out to the camps for the vaccination. Mr. Hari Kallikkat,SDM,SA inspected the vaccination camp and assured the people of the area that if needed more camps will be conducted in the near future . Mr. Mandeep Grewal thanked the South Andaman District Administration for reaching out to the people and also informed that a similar camp is to be held on Sept 14th 2021, at Forest Training Centre, Wimberlygunj.

11 CR staff felicitated with General Manager's Safety Award

EOI CORRESPONDENT

MUMBAI, SEPT 13/--/ Anil Kumar Lahoti, General Manager, Central Railway gave away "General Manager's Safety Award" to 11 Central Railway staff (three from Mumbai Division and two each from Nagpur, Pune, Solapur and Bhusaval Divisions) in appreciation of their alertness during duty, their contribution in averting untoward incidents and ensuring safety in train operations at ChhatrapatiShivajiMaharaj Terminus Mumbai on 13.9.2021.

The award consists of a commendation certificate, a citation of exemplary safety work and a cash award of Rs.2000/-. Safety category staff of Central Railway were selected for their alertness and prompt action to prevent possible train accidents while on duty during the month of August 2021.

Namdeo Rende, Loco Pilot and Shri Rajesh Banodia, Co-Loco Pilot of 01222 Up Rajdhani Special in Byculla-CSMT section, Shri S.K. Pradhan, Loco Pilot of 02193 at Kalyan of Mumbai Division, Shri Prashant Bhagat, Loco Pilot, Nagpur Division and

Shri V. Ayyappan, Loco Pilot, Daund, Solapur Division for timely stopping their trains and avoid possible untoward incident. Shri Amit Pardeshi, Junior Engineer (carriage and wagon) for noticing lower spring of a coach in tilting condition in Balharshah yard, Nagpur Division, Shri Kaptan Singh Banaskar, Keyman, Kirloskarwadi, Pune Division, detecting weld fracture during night patrol, Shri Subhash Kumar, Track Maintainer, Rahimatpur, Pune Division, noticed joint fracture in bridge approach, Shri Sudhir Kumar, Khalasi, Daund, Solapur Division noticed broken part of a wagon, Shri Parshuram Yadav, Pointsman, Bhusaval Division noticed fire in battery box of AC-3 Tier coach of 04152 Dn Special at Kherwadi station, Shri Bablu Shaikh Mohiuddin, Keyman, Bhusaval Yard noticing breakage in tongue rail at Bhusaval yard were awarded.

Mr Lahoti, while addressing said that the round the clock alertness amongst the railway staff for safer working will motivate them and sincerely work towards the safety of passengers.

B.K. Dadabhoy, Additional General Manager and Shri Alok Singh, Principal Chief Safety Officer and other Principal Heads of Departments of Central Railway were present on the occasion and Divisional Railway Managers of all the Divisions joined the event virutally. All covid-19 protocols were followed during the meeting.

MAKAUT organizing a Motivational Webinar

EOI CORRESPONDENT

KOLKATA, SEPT 13/--/ Maulana Abul Kalam Azad University of Technology (MAKAUT), West Bengal in collaboration with Dhruvsatya Center for Personal Transformation Pvt. Ltd is organizing a motivational webinar on FAITH: A Transformational Journey from Fear to Power.

Vice-chancellor of MAKAUT Prof. (Dr.) Saikat Maitra has been the key inspiration behind organizing online Lecture Series on topics of this kind, especially in this pandemic situation.

The Vice-Chancellor and other eminent persons associated with MAKAUT, WB will be present.

Topic: " FAITH: A Transformational Journey from Fear to Power ".

Date: September 14, 2021, Time- 11:00 AM India

Registration Open now.

Register in advance for this webinar:

https://bit.ly/3yZHtIG

After registering, you will receive a confirmation email containing information about joining the webinar.

This series of programmes will be under Mandatory Additional Requirements (MAR) for the students.

Students can participate from this YouTube Channel link too:

https://www.youtube.com/channel/UCQhp1Nvxj4r0Ehkuoc7X-zQ

J.D. Birla Institute presents best teacher and research awards

EOI CORRESPONDENT

KOLKATA, SEPT 13/--/J.D. Birla Institute under its sponsoring Trust, Vidya Mandir Society celebrated the Teachers' Day by awarding best teacher awards to nine faculty members. The College has been presenting the best teachers and researcher awards to the teaching staff since 2004.

The Assessment for the most deserving teacher was based on a number of criteria that has been measured under a scale of performance - self assessment though the

PBAS, principal's and HoDs appraisal, student's feedback, contribution towards the development of the Institute including partaking in college activities, taking initiatives for personal growth and development, regularity and punctuality in service, communication skills and above all ingenuity, courage of conviction, integrity, dependability and team spirit.

The awards comprising of a cash prize, a trophy and a certificatewere presented to teachers. Fourteachers received the awards for the 'Best Academic Performance' and three teachers qualified for the award on publication of two or more research papers in UGC recognized journals during the last academic session. Two teachers received the award under the 'Significant Contribution towards the Development of the Institute' category. Teachers who received the awards were Geetika Sachdeva, Dr. Shweta Tuteja Rakshit, A S Manjulakshmi, Seema Lall, Dr. Anindita Deb Pal, Yamini Ladha, Sweata Rani Rai and Dr. Madan Mohan Dutta.

The occasion was celebrated online with only the awardees present at the campus to receive the awards amidst COVID protocols.Dr. Deepak Vohra, eminent Diplomat and special advisor to the Ministry of external affairs, enthralled the auditors with his wide knowledge of International affairs vis a vis India's strategic position, and also reiterated the role of educators as torchbearers for future generations. Secretary General of VidyaMandir society was present at the ceremony and gave the welcome address.

Four pairs of daily DEMU special services to resume

Stoppage of New Tinsukia - Rangiya Special Express provided at Dikom station to facilitate parcel loading

EOI CORRESPONDENT

MALIGAON, SEPT 13/--/ Northeast Frontier Railway has decided to resume four pairs of daily DEMU special services from this week for the benefit of local passengers. These daily DEMU specials will resume between Siliguri junction - New Bongaigaon, New Bongaigaon - Guwahati, Guwahati - Haibargaon and Guwahati - Silghat Town stations. Timings and stoppages of these trains will remain the same as notified earlier. Moreover, stoppage of special train (No. 05928/05927) running between New Tinsukia and Rangia has been provided at Dikom station to facilitate parcel loading on experimental basis w.e.f. 14-09-2021 for a period of three months.

Among these DEMU special services:

***Services of Train No. 07525/07526 Siliguri junction - New Bongaigaon - Siliguri junction daily DEMU services will resume leaving Siliguri junction**

w.e.f. 15-09-2021 and leaving New Bongaigaon w.e.f. 18-09-2021.

***Services of Train No. 07523/07524 New Bongaigaon - Guwahati - New Bongaigaon daily DEMU services will resume leaving New Bongaigaon w.e.f. 16-09-2021 and leaving Guwahati w.e.f. 17-09-2021.**

***Services of Train No. 07527/07528 Guwahati - Haibargaon - Guwahati daily DEMU services will resume w.e.f. 16-09-2021.**

***Services of Train No. 07529/07530 Guwahati - Silghat Town - Guwahati daily DEMU services will resume leaving Guiwahati w.e.f. 16-09-2021 and leaving Silghat Town w.e.f. 17-09-2021.**

The details of stoppages and timings of these trains are available in IRCTC website and are also being notified in various newspapers and social media platforms of N.F. Railway. Passengers are requested to see these details before undertaking their journey.

It may kindly be noted that, during train journey and on arrival at their destination, the passengers will have to adhere to prevailing health protocols of the destination state. All passengers are requested to co-operate with the railway and respective state govt officials in this regards.

CR Anti Tout Squad Mumbai Division, comes down heavily on Touts

475 E-Tickets worth 7.22 lakh rupees seized

EOI CORRESPONDENT

MUMBAI, SEPT 13/--/In the festive season, Central Railway has initiated a major crackdown on black marketing of tickets. In its continued efforts to make available reserved tickets to bonafide passengers, Anti Tout Squad (ATS), Mumbai Division, Commercial branch with the help of RPF conducted intensive checking drives against unauthorized ticket vendors.

During intensive checks and special operations during January 2021 to September 10, 2021, the ATS team has arrested 19 touts and seized 475 E-Tickets worth Rs.7.22 lakhs.

Recently on 10/09/2021 a check conducted by the ATS team Mumbai division along with RPF jointly, raided the premises of National Tours & Travels, Pydhoni, Mumbai and apprehended 2 persons involved in procuring business of illegal E Ticketing activities. They both accepted their illegal involvement. Both persons were caught along with 2 Desktops and Mobiles, 122 E-Tickets amounting to Rs.3,04,550/-. They were brought to RPF post Kurla and a case was registered against them under section 143 vide CR No 457/2021.

Similar operations at Vadala (E), Mumbai were conducted on 25.04.2021 & with the help of RPF/Dadar seized 36 E-Tickets worth Rs.57700. In another joint operation of Chief Vigilance Inspectors & RPF Kurla, 151 E-Tickets worth Rs.1,11,175 were seized at Bhayandar. All the above were handed over to the Railway Protection Force for further prosecution.

Central Railway appeals to the passengers to travel with proper and valid railway tickets and to purchase their tickets from authorized agents or from Computerized Reservation Centre or book them online on website www.irctc.co.in in order to avoid inconvenience and travel with dignity.

MoU between IIP & HIT signed

One Month Internship Course on Food Packaging inaugurated

EOI CORRESPONDENT

KOLKATA, SEPT 13/--/ After the grand success of the first batch of Four-Weeks Internship course on 'Emerging Trends & Innovative Food Packaging Technologies in Food Industrial Practices' with more than 200 participants from across the country and overseas with more than fifty-five University students participation, the Organizers have started the second batch of this Internship Program from August 28 and shall continue till September 19, 2021.

The Internship is being conducted by Indian Institute of Packaging (An Autonomous Body under MOCI, GoI) and organized by Department of Food Technology (NBA Accredited), Haldia Institute of Technology (An Autonomous Institute, NAAC accredited 'A' Grade Institute). The event is supported by Food Safety & Standards Authority of India (FSSAI) and partnered by Food Industry Capacity and Skill Initiative (FICSI). This Internship is providing an excellent opportunity for Food Technology, Biotechnology & allied students to get an internship certificate from Indian Institute of Packaging (IIP).

The Organizers are quite confident that this internship shall enable and engage the students and professionals to be aware of the food packaging and its related guidelines, standards and emerging trends in process both nationally and globally. Under this severe pandemic of COVID-19, with the restriction in mobility and non-feasibility of real time Internship opportunities, this timely virtual training is mitigating the gap between academia and industry for having better understanding on food packaging and labelling principles and its relevance to food industrial practices. The Course is conducted by eminent Trainers like Dr. Tanweer Alam, Director Incharge, Indian Institute of Packaging, Bidhan Das, Deputy Director & Regional Head,Indian Institute of Packaging, Kolkata & Shubhabrata Basu, Head, Packaging and Quality, East India Pharmaceutical Works Limited. The Internship is coordinated by Prof. Gourab Chatterjee, Head, Department of Food Technology, Haldia Institute of Technology & President, AFST(I) Haldia Chapter along with Prof. Sumita Dasfrom the Department of Food Technology, Haldia Institute of Technology & Hon. Secretary, AFST(I) Haldia Chapter.

On August 28 in the Inaugural ceremony Dr. Tanweer Alam, Director Incharge, Indian Institute of Packaging, Col. Pramod Dahitule, Director, Eastern & North Eastern Region, Food Safety & Standards Authority of India (FSSAI), Kolkata and Faraz Faridi, General Manager, Food Industry Capacity and Skill Initiative (FICSI) has joined as Chief Guest(s) and graced the auspicious gathering. On August 28th a strategic MoU has been signed between Indian Institute of Packaging and Department of Food Technology, Haldia Institute of Technology for Skill Development, Internship, Outcome Based Trainings, Testing and related Services.

AIMRA celebrates 7th anniversary

EOI CORRESPONDENT

KOLKATA, SEPT 13/--/AIMRA is an apex body representing the mobile retail fraternity of the country and works as a catalyst to the trade contributing by developmental initiatives for the fraternity keeping all apace with the changing time & technology

On the auspicious occasion of the seventh anniversary of the All-India Mobile Retailer Association (AIMRA) the

office bearers, and members of AIMRA decided to contribute back to the society by dedicated efforts to the noble cause & organizing nationwide blood donation camps in every district of India.

The office-bearers of AIMRA from different states of the country have released their video message encouraged all the mobile retailers to come in large numbers to donate blood and save life. National Senior Vice President of AIMRA, Vibhooti Prasad in his message said that the entire mobile fraternity celebrated this occasion like a festival and made a passionate appeal to everyone to help the needy by visiting old age homes and orphanages. Aimra also took a pledge to fulfill its obligation of creating an environment and green society by planting trees on this day.

On the other hand, the chairman of the organization, Kailash Lakhyani earmarked all the social work done on this occasion in the name of Late Bhavesh Solanki and appealed to celebrate it as a true tribute to that divine soul.

At the same time, AIMRA National President Arvinder Khurana addressed about one and a half lakh mobile retailers of the country in the proposed virtual meeting. AIMRA National Joint Secretary Navneet Pathak said in his message that all the officials and members had geared up for the grand celebration.

ER celebrated birth anniversary of Acharya Vinoba Bhave as part of observance of 'Azadi Ka Amrit Mohotsav'

EOI CORRESPONDENT

KOLKATA, SEPT 13/--/As part of observance of "AzadikaAmritMahotsav" to commemorate 75 years of India's Independence, Eastern Railway has organized celebration of birth anniversary of eminent freedom fighter Acharya VinobaBhave at the cultural room of Eastern Railway Headquarters on 13.09.2021.

Aneet Dulat, Additional General Manager, Shri Mahavir Singh, Principal Chief Personnel Officer, Shri Anjan Ray, CPO (IR) and other officers of Eastern Railway offered floral tributes to the portrait of Acharya Vinoba Bhave.

Acharya Vinoba Bhave, advocate of non-violence and human rights, was born on 11.09.1895. He is known as the spiritual successor of Mahatma Gandhi and is widely known for the 'Bhoodan' and 'Gramdan' movement. In 1958, Sri Bhave was the first recipient of the international Ramon Magsaysay Award for Community Leadership. He was awarded the Bharat Ratna posthumously in 1983.

Aneet Dulat, Additional General Manager/ Eastern Railway paying floral tribute to the portrait of Acharya Vinoba Bhave on the occasion of celebration of birth anniversary of Acharya Vinoba Bhave at Eastern Railway Headquarters on 13.09.2021, as a part of observance of "Azadi ka Amrit Mahotsav". Mahavir Singh, Principal Chief Personnel Officer and other officers of Eastern Railway were also present on the occasion-EOI Photo

HM felicitates RPF Constable of SER

EOI CORRESPONDENT

KOLKATA, SEPT 13/--/In a function held at South Eastern Railway headquarters, Garden Reach today (13.9.2021), Archana Joshi, General Manager, South Eastern Railway felicitated Mrinal Kanti Ghosh, Constable of Railway Protection Force/SER for his exemplary effort to save a lady

passenger from fatal accident.

On 12.08.21, when 08635 Ranchi-Sasaram Special was about to depart Ranchi station, a lady tried to board the running train. Incidentally, she could not grip the gate-handle and tripped. She was dragged on the platform by the running train. On noticing this, on duty Constable, Mr Ghosh, of RPF Post/Ranchi rushed to the spot and rescued the lady passenger. Later, the guard stopped the train and the lady could board the train safely.

D.B. Kasar IG-cum-Principal Chief Security Commissioner, S. E. Railway has also congratulated Sri Ghosh for his alertness and courageous act.

REGD.NO.PBL/RNP/17/2014-2016
RNI NO: ANDENG/2007/22372

• PORT BLAIR
Tuesday• September 14, 2021

We want rescheduled Test to be 'fifth' of series and not one off : Sourav Ganguly

NEW DELHI, SEPT 13 /--/ The proposed "standalone" Test between India and England should be treated as the series-deciding fifth match that was cancelled last week owing to a COVID-19 outbreak in the Indian camp, BCCI President Sourav Ganguly told PTI on Monday and ruled out the possibility of it being treated as a one-off game. The England and Wales Cricket Board (ECB) has written to the ICC seeking a Dispute Resolution Committee (DRC) verdict on the fate of the cancelled match that was to be played at Old Trafford, Manchester. The ICC is yet to comment on the matter. "We want the series to be completed as this will be our first series win (in England) since 2007," Ganguly told PTI in an exclusive interview.

"The BCCI maintains that Test cricket is the ultimate format and we won't compromise it for anything," he made it clear. India were leading 2-1 when the match was called off last week after the visiting players refused to step on to the field following positive COVID-19 cases among its support staff, including head coach Ravi Shastri. A forfeiture will allow the ECB to get insurance reimbursement of 40 million pounds that, it claims, would help offset its losses because of the cancellation. Asked if BCCI has offered to play two extra T20 Internationals when the team tours in July next year for a white-ball series in lieu of the Test, Ganguly said: "We are ready to play extra ODI and T20Is and that's not an issue. "Just that the Test match that will be played later will be the fifth match of the series." If the ICC deems that the match was abandoned due to COVID-19, then India will officially win the series 2-1 as such a cancellation is considered an "acceptable non-compliance" under the World Test Championship rules. "There is precedence of series being cancelled because of COVID-19 in the past 18 months. The BCCI cancelled its home series against South Africa last year which cost us around 40 to 50 million pounds," the former captain said. He also hoped that in near future there will be concrete "medical advice" on offer that will allow series to go on even with COVID cases within the team. "Because we understand how detrimental it is to the game in terms of spectators and viewers' interest (TV and OTT) especially when the series has been of such high quality. Test cricket is BCCI's foremost priority," he stated. Ganguly said that the BCCI is "disappointed" that the match was called off but it could not have pushed the worried players beyond a point. "We are extremely disappointed that this series had to be called off. The only reason is COVID-19 outbreak and players' safety. We could only push them to a point. "But the pandemic is so severe that one can only go that much distance," he explained. Asked if the option of fielding a fresh team by resting some of the senior players, who were not comfortable, was considered, Ganguly answered in the negative. "No that wasn't an option. If you see the Yogesh Parmar (the junior physio who tested positive just before the match) was a close contact of every player," Ganguly said. "So obviously that was a cause of worry. It was something nobody had any control on and they (the players) had families travelling with them," he added, justifying the anxiety in the camp. ECB CEO Tom Harrison had also said that every effort was made to comfort the travelling players but the "perception of what might happen" made them fearful of playing. Asked if he would try and sort it "amicably" with Harrison and ECB head Ian Whatmore during his personal visit to London on September 23, Ganguly said: "Even the Test match was called off amicably. I am going there and let's see, we will figure out something." (PTI)

We are extremely disappointed that this series had to be called off. The only reason is COVID-19 outbreak and players' safety. We could only push them to a point. But the pandemic is so severe that one can only go that much distance. Asked if the option of fielding a fresh team by resting some of the senior players, who were not comfortable. No that wasn't an option. If you see the Yogesh Parmar (the junior physio who tested positive just before the match) was a close contact of every player

——— Sourav Ganguly

US OPEN FINAL

DANIIL MEDVEDEV STUNS NOVAK DJOKOVIC

- Daniil Medvedev cruised past Novak Djokovic in straight sets on Sunday, to win his maiden Grand Slam title
- This was also the Russian star's first Grand Slam title
- He sealed a 6-4, 6-4, 6-4 victory on Sunday

NEW YORK, SEPT 13 /--/ A game from the end of his bid for what would have been the first calendar-year Grand Slam in men's tennis since 1969, Novak Djokovic covered his face with a towel, hiding his tears during a changeover. For 27 Grand Slam matches in 2021, on hard courts, clay courts and grass, Djokovic could not be deterred, could not be beaten. Needing one more victory, in the US Open final on Sunday against Daniil Medvedev, to complete a season sweep of major titles and to claim the record 21st of his career, Djokovic could not come through.

Outplayed by someone using a similar style to his own, Djokovic came up just short of those two historic milestones, losing 6-4 6-4 6-4 to first-time major champion Medvedev at Arthur Ashe Stadium. What was in Djokovic's thoughts as he sat there on the sideline, knowing full well that his quest was moments from its conclusion? "Relief. I was glad it was over, because the buildup for this tournament, and everything that mentally, emotionally, I had to deal with throughout the tournament in the last couple of weeks, was just a lot. It was a lot to handle," Djokovic said at his news conference. "I was just glad that, finally, the run is over. At the same time, I felt sadness, disappointment and also gratitude for the crowd and for that special moment that they've created for me on the court." Until Sunday, the No 1-ranked Djokovic had been sublime at the sport's four most important tournaments, enduring the burdens of expectations and pressure over the past seven months and, in New York, the past fortnight. He won the Australian Open in February, beating Medvedev in the final in straight sets, the French Open in June and Wimbledon in July, pulling even with Rafael Nadal and Roger Federer at 20 Grand Slam titles, the most for a man in the history of a sport that dates to the 1800s. The last man to complete a true Grand Slam by going 4 for 4 at the majors in a single season remains Rod Laver, who did it twice in 1962 and 1969 and was in the stands Sunday. The last woman to accomplish the feat was Steffi Graf in 1988. Instead, Djokovic joins Jack Crawford in 1933 and Lew Hoad in 1956 as men who won a year's first trio of Grand Slam tournaments and made it all the way to the US Open final before losing.

"I do feel sorry for Novak, because I cannot imagine what he feels," said Medvedev, a 25-year-old from Russia who had been 0-2 in major finals. "Knowing that I managed to stop him, it definitely makes it sweeter, and brings me confidence for what is to come." Djokovic, a 34-year-old from Serbia, simply was far from his best on this particular day. "Just energy-wise, I felt slow," said Djokovic, who could not create the kind of comeback he had in each of his previous four matches and six others in Grand Slam action this year when he dropped the opening set. "I know I could have, and should have, done better," he said. Djokovic made plenty of mistakes, 38 unforced errors in all. He wasn't able to convert a break chance until it was too little, too late, going just 1 for 6. He showed frustration, too, destroying his racket by pounding it three times against the court after one point, drawing boos from the crowd of 25,703 and a code violation from chair umpire Damien Dumusois. A lot of Djokovic's issues also had to do with the No. 2-ranked Medvedev, who used his 6-foot-6 (1.98-meter) frame to chase down everything and respond with seemingly effortless groundstrokes much the way Djokovic wears down foes and delivered pinpoint serving. "He was amazing. Just congratulate him, full credit from his mentality, his approach, his game, everything," Djokovic said. "He absolutely was the better player and deserved to win, no doubt about it." Medvedev won 20 of his first 23 service points, establishing a pattern. He finished with 16 aces and 38 winners in all, 11 more than Djokovic. And Medvedev employed a strategy his coach, Gilles Cervara, described as hitting more balls down the middle of the court, rather than trying to find angles that would Djokovic to pick up balls on the run. "He's so good that every match is different. He changes his tactics, he changes his approach," Medvedev said about Djokovic. "I had a clear plan, which did seem to work. Was he at his best? Maybe not today. He had a lot of pressure," Medvedev said. "I had a lot of pressure, too." (AP)

There will be more technological influence on decision making in future: Kumble

MUMBAI, SEPT 13 /--/ Former India captain Anil Kumble believes that technology will have more and more influence on decision making as no player would be able to disregard the presence of "data intelligence" going into the future. The Punjab Kings head coach was speaking at a webinar titled 'Building Competitive Advantage through Sports Analytics and Data Intelligence', organised by Great Lakes Institute of Management, Chennai with Deakin University South Asia. Kumble gave the example of how DRS has been a game-changer in decision making process. "There is the influence of DRS (Decision Review System) already in cricket and I am sure there will be more technological influence on decision making as we go along," Kumble said. "Also the fact about players' acceptance of being a part of this innovation, otherwise you will be left behind," added the stalwart who has a staggering 619 Test wickets from 132 matches. Kumble said that debate is welcome but his personal feeling is that embracing technology is for greater good. "I know this, we are still sort of having that debate over, is this too much technology in sport or should I just go back to my own belief that "ok I just watch the ball, hit the ball, that's the simple way. "Yes, that's the simple way, but then I think, if you don't sort of adapt to technology that's coming in and used the technology for the good of the game, I think people will be left behind," elaborated the leg-spinner, who has 1,136 first-class wickets. The 50-year-old Kumble, who also served as the head coach of the Indian team, also feels that as we move onto the OTT (over the top) platforms, more technology will come into the sport.

"I don't see just the broadcasters influencing technology in the sport but even the federations will start looking at innovative ways of bringing in technology into sport," he said. "Because all these years, it is been TV and broadcasters, who pushed these innovations, which is great for the game and as we move into other OTT platforms, there will be more technology coming into sport and that to me will be the biggest change that I see going forward," added Kumble. Kuble feels that shorter the game like T20 or The Hundred, greater will be the influence of data intelligence. "The dependence on data will be a lot more, because in a short game, as the format sort of gets shorter, from Test cricket, we have come to ODI cricket, then it is T20 now, then there is (The) Hundred, "So as the game gets shorter, the dependence on data is far far more in putting together a squad, strategies, match-ups, we keep talking about match-ups and that's how you sort of build a strategy around teams, so that will only be the driving factor," Kumble said. (PTI)

Mohun Bagan to meet Blasters in ISL opener on Nov 19, Kolkata derby on Nov 27

MUMBAI, SEPT 13 /--/ ATK Mohun Bagan will clash with Kerala Blasters FC in the season-opening clash of the Indian Super League on November 19 and then take on SC East Bengal in the first derby, a week later, the organiser announced on Monday. East Bengal will begin their season with a match against Jamshedpur FC on November 21 while title-holders Mumbai City FC would test a renewed FC Goa resilience the next day. The first instalment of India's premier derby, the SC East Bengal vs ATK Mohun Bagan match will be played on November 27. The 2021-22 season will feature 115 games, of which only the first 11 rounds involving 55 matches, to run till January 9, 2022 have been unveiled as of now. The matches will be played in Goa and double headers will played on Saturday with the second game starting as late as 9:30 pm. The regular weekday schedule remains unchanged with matches kicking off at 7:30 pm. (PTI)

La Liga: Karim Benzema hat-trick gives Real Madrid winning return to Santiago Bernabeu

MADRID, SEPT 13/--/ Real Madrid returned to the Santiago Bernabeu after 560 days away and Karim Benzema ensured it was a happy homecoming as his hat-trick inspired a thrilling 5-2 fightback against Celta Vigo on Sunday. Benzema twice had to pull Madrid level after Santi Mina and Franco Cervi each put Celta ahead, goals that were greeted with whistles inside the Bernabeu where 19,874 fans attended for the first time in a year and a half. But Benzema kept his team in it and Madrid motored in the second half, Vinicius Junior finishing after racing onto the France forward's through-ball before Eduardo Camavinga marked his debut by tapping into an open net. Benzema completed his hat-trick by converting a penalty in the 87th minute, to make it five goals and two assists from his opening four games this season. "The team has a lot of quality offensively, that's clear," said coach Carlo Ancelotti. "What wasn't so clear was the defensive organisation, which has to improve." Antoine Griezmann's return was less impressive, his first game for Atletico Madrid in two years and four months coming against Espanyol, who sank to a 2-1 defeat after a 99th-minute winner from Thomas Lemar. Griezmann had gone off in the 58th minute with his team trailing. Griezmann played for Barcelona in Real Madrid's last match at the Bernabeu on March 1, 2020, a 2-0 home win that also featured Lionel Messi, Sergio Ramos and Raphael Varane, with Zinedine Zidane and Quique Setien in the dugouts. If the drain of talent since has been a disappointment for La Liga, it might at least briefly offer Benzema a spell in the limelight. The 34-year-old is surely Madrid's best chance of winning back the title this term. There was certainly a warm glow inside the Bernabeu at the end, a sense of relief after so long playing at the Alfredo di Stefano Stadium, a move prompted by the pandemic's ban on fans and aimed at accelerating the 575 million-euro renovation work at their 81,000-capacity home. The project is not expected to be completed until towards the end of next year but with limited numbers of supporters allowed back by the Spanish government, the club has opened the doors again. (AP)

Printed and published by T Durga Rao on behalf of Asish Laha and printed at Echo Printing Press, Dollygunj, Port Blair 744 103
and published at 97/2, M G Road, Middle Point, Port Blair 744 101. **Editor-in-Chief: Vijay Kumar Roy, Editor: Samir Dey*** (*Responsible for selection of news under the PRB Act.)

NOTICE FOR APPOINTMENT OF LPG DISTRIBUTORS

INDIAN OIL CORPORATION LTD. (IOCL), proposes to appoint LPG distributors under various categories at locations specified below from amongst the candidates belonging to different categories mentioned therein in **Andaman & Nicobar Islands**.

For Gramin Vitrak locations

Sl. No.	Oil Co.	Location (Village)	Gram Panchayat	Tehsil	District	Category**	Type of market/LPG Distributorship	Security deposit (Rs. in Lakhs)	Marketing plan
1	IOC	Bambooflat	Bambooflat -1	Ferrarganj	South Andaman	Open	Gramin	4	2016-17
2	IOC	Mayabunder	Mayabunder	Mayabunder	North and Middle Andaman	Open	Gramin	4	2016-17

For Durgam Kshetriya Vitrak locations

Sl. No.	Oil Co.	Location (Village / Cluster of Villages)	Gram Panchayat	Sub Division	Tehsil	District	Category**	Type of market/LPG Distributorship (Durgam Kshetriya Vitrak)	Security deposit (Rs. in Lakhs)	Marketing plan
1	IOC	Kadamtala, Yeratiljig	Kadamtala	Middle Andaman	Rangat	North and Middle Andaman	OBC	DKV	3	2016-17
2	IOC	Nilambur, Kanchangarh, Bejoygarh, Sundergarh Nayagarh	Nilambur, Sundergarh	Middle Andaman	Rangat	North and Middle Andaman	Open	DKV	4	2016-17

** Nomenclature used is as under:-

Open - Open Category, **OBC -** Other Backward Classes Category.

1 Detailed guidelines on eligibility criteria for selection of LPG Distributor, infrastructure requirements for land for LPG godown/ LPG godown, land for Showroom / ready built showroom, infrastructure for Home delivery of cylinders etc. along with the details of selection process are given in the Brochure for selection of LPG Distributors which can be downloaded from website - **www.iocl.com** of IOCL. The Brochure can also be downloaded from the website **www.lpgvitarakchayan.in**.

2 All persons fulfilling the eligibility criteria and desirous of applying for selection as Sheheri Vitrak, Rurban Vitrak, Gramin Vitrak or Durgam Kshetriya Vitrak *(Whichever is applicable)* shall log on to the website **www.lpgvitarakchayan.in** and register themselves on the website. Once registered, they shall login, fill in required details in all respects and submit the online application on or before 17:00 hrs. of **21.10.2021**. Before submission of application form, candidates will be required to upload scan copies of their passport size photograph and their signature in separate files, and also submit applicable non refundable application fee through internet banking / debit card / credit card facility available on the website **www.lpgvitarakchayan.in**. The non refundable application fee applicable for Gramin Vitrak and Durgam Kshetriya Vitrak is given in the Table 1 below:

Table 1 - Non Refundable Application Fee for Gramin Vitrak locations & Durgam Kshetriya Vitrak locations

Category	Non Refundable Application Fee
Open	Rs. 8,000 (Rupees eight thousand only) **
OBC	Rs. 4,000 (Rupees four thousand only)
SC/ST	Rs. 2,500 (Rupees two thousand five hundred only)

**SC/ST candidates applying for Open category Gramin Vitrak & Durgam Kshetriya Vitrak locations can submit non-refundable application fee of Rs. 2,500 (Rupees two thousand five hundred only). However, candidates belonging to OBC category but applying for "Open" category locations shall submit Application fee applicable to "Open" candidates.

3 The candidates are requested to refer to the brochure for further details. Regarding the procedure for filling up application forms, candidates are requested to read carefully 'User manual for Applicants - LPG VITARAK CHAYAN' which is available at the portal **www.lpgvitarakchayan.in** before filling up the online application form.

4 After submission of the online application, no document or printout of the application form is required to be submitted in the physical form to any office, unless requested. Later, if the candidate is selected in the draw of lots, the selected candidate shall produce the prescribed eligibility certificate(s) as applicable at the time of verification. For details please refer to the Brochure.

5 **GENERAL**

a. Indian Oil Corporation Ltd. reserves the right to cancel/withdraw/ amend this advertisement or extend the due date of submission of application forms at its sole discretion without assigning any reason.

b. Applicant should submit only one application for a location. In case more than one application is submitted by an individual for a location, all applications will be clubbed together and treated as one application for the purpose of reckoning in the computerized draw. In such cases, application fee received against all other applications would be forfeited.

c. However, applicants can apply for different locations. Application should be done by submitting separate online application forms for each location, along with applicable non refundable application fee in each case.

d. If any statement/declaration made in the application or in the documents subsequently submitted in pursuance of the application by the candidate is, at any stage, found to have been suppressed / misrepresented / incorrect or false affecting eligibility, then the application is liable to be rejected without assigning any reason and if in case the applicant has been appointed as a LPG Distributor, the Distributorship is liable to be terminated and the non refundable application fee/Security deposit amount paid to the concerned Oil Marketing Company will be forfeited. In such cases the candidate / distributor shall have no claim whatsoever against the respective Oil Marketing Company.

e. This is only an advertisement/notification for seeking application from the prospective candidates and is not an offer of LPG Distributorship.

f. All correspondence will be made by the portal **www.lpgvitarakchayan.in** through Email and / or SMS to the candidate's registered email ID or Registered phone number.

g. This is purely a business proposition and not an application for job in the respective Oil Company and has normal business risks and also does not guarantee any assured returns or profits.

h. If there is any discrepancy found in the Advertisement published in English, if any, vis-à-vis vernacular language, the directions/information indicated in vernacular version would prevail.

i. In case of discrepancy in the details appearing on the website **www.lpgvitarakchayan.in** vis-à-vis this Advertisement / Notification, the details appearing in the published Advertisement / Notification would prevail.

j. Indian Oil Corporation Ltd. will not be responsible for any amount deducted from applicant's bank account/debit card account/ credit card account which has not been transferred or credited to bank account of Indian Oil Corporation.

k. Indian Oil Corporation Ltd. will not be responsible for refunding any excess amount paid online by the applicant, for an application, from his/her bank account/debit card account/ credit card account.

l. OMCs do not take any responsibility for any delay in submission of online application due to connectivity problem, non-availability of site and bank related issues. No claims on this account shall be entertained.